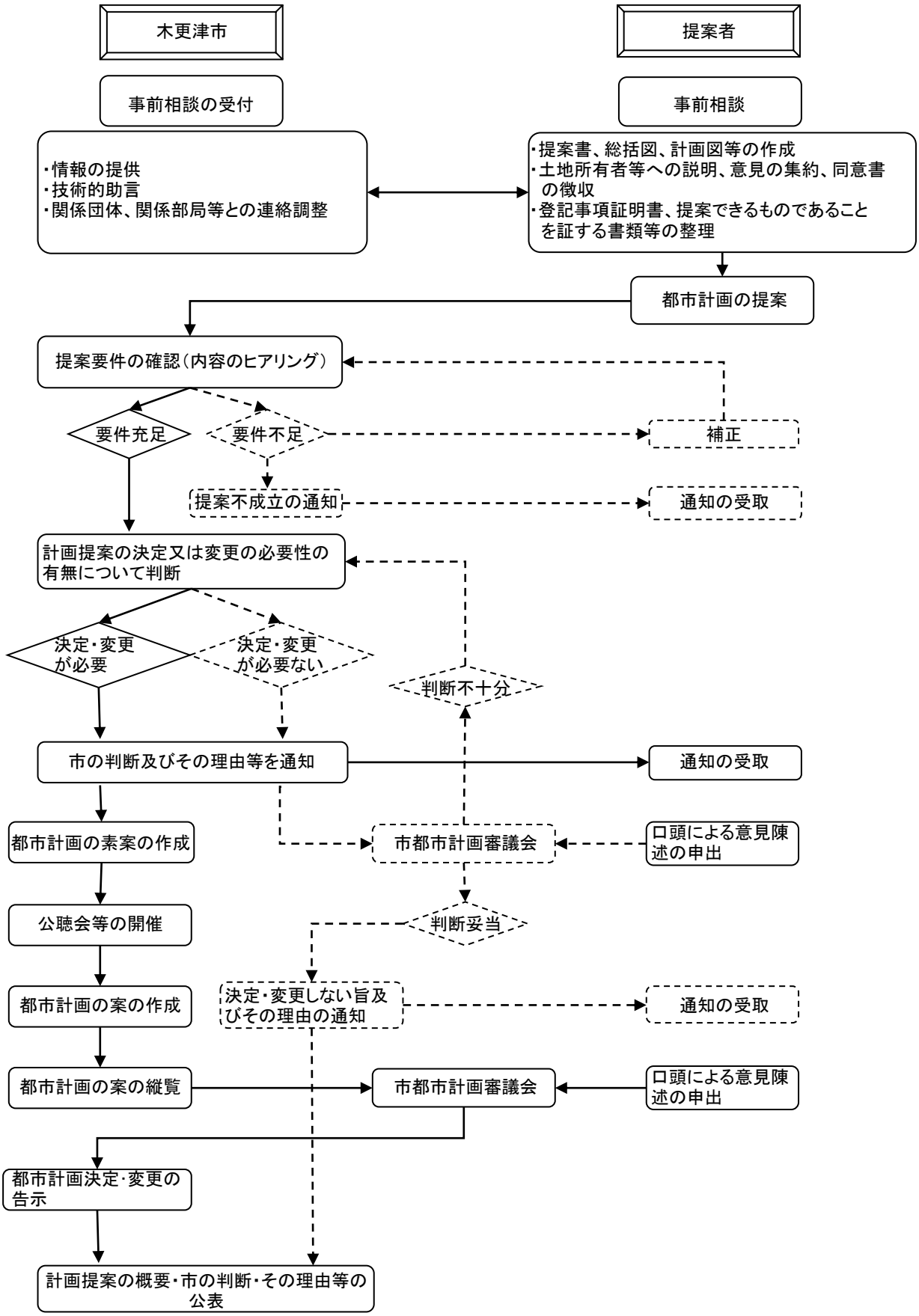
木更津市
提案者
事前相談の受付
事前相談
・情報の提供
・技術的助言
・関係団体、関係部局等との連絡調整
・提案書、総括図、計画図等の作成
・土地所有者等への説明、意見の集約、同意書の徴収
・登記事項証明書、提案できるものであることを証する書類等の整理
都市計画の提案
提案要件の確認（内容のヒアリング）
要件充足
要件不足
補正
提案不成立の通知
通知の受取
計画提案の決定又は変更の必要性の有無について判断
決定・変更が必要
決定・変更が必要ない
判断不十分
市の判断及びその理由等を通知
通知の受取
都市計画の素案の作成
市都市計画審議会
口頭による意見陳述の申出
公聴会等の開催
判断妥当
都市計画の案の作成
決定・変更しない旨及びその理由の通知
通知の受取
都市計画の案の縦覧
市都市計画審議会
口頭による意見陳述の申出
都市計画決定・変更の告示
計画提案の概要・市の判断・その理由等の公表