

KISARAZU

2024(令和6)年4月1日発行



No. 840

3月1日現在の住民基本台帳

人口・世帯数 ()は前月比

人口 136,646人 (+84)

男 68,952人 (+21)

女 67,694人 (+63)

世帯 66,133世帯(+117)

※町名別・年齢別人口や国勢調査に基づき常住人口は、市ホームページをご覧ください。 2641



もっと知りたい、きさらづ

“ディープな魅力”を新発見

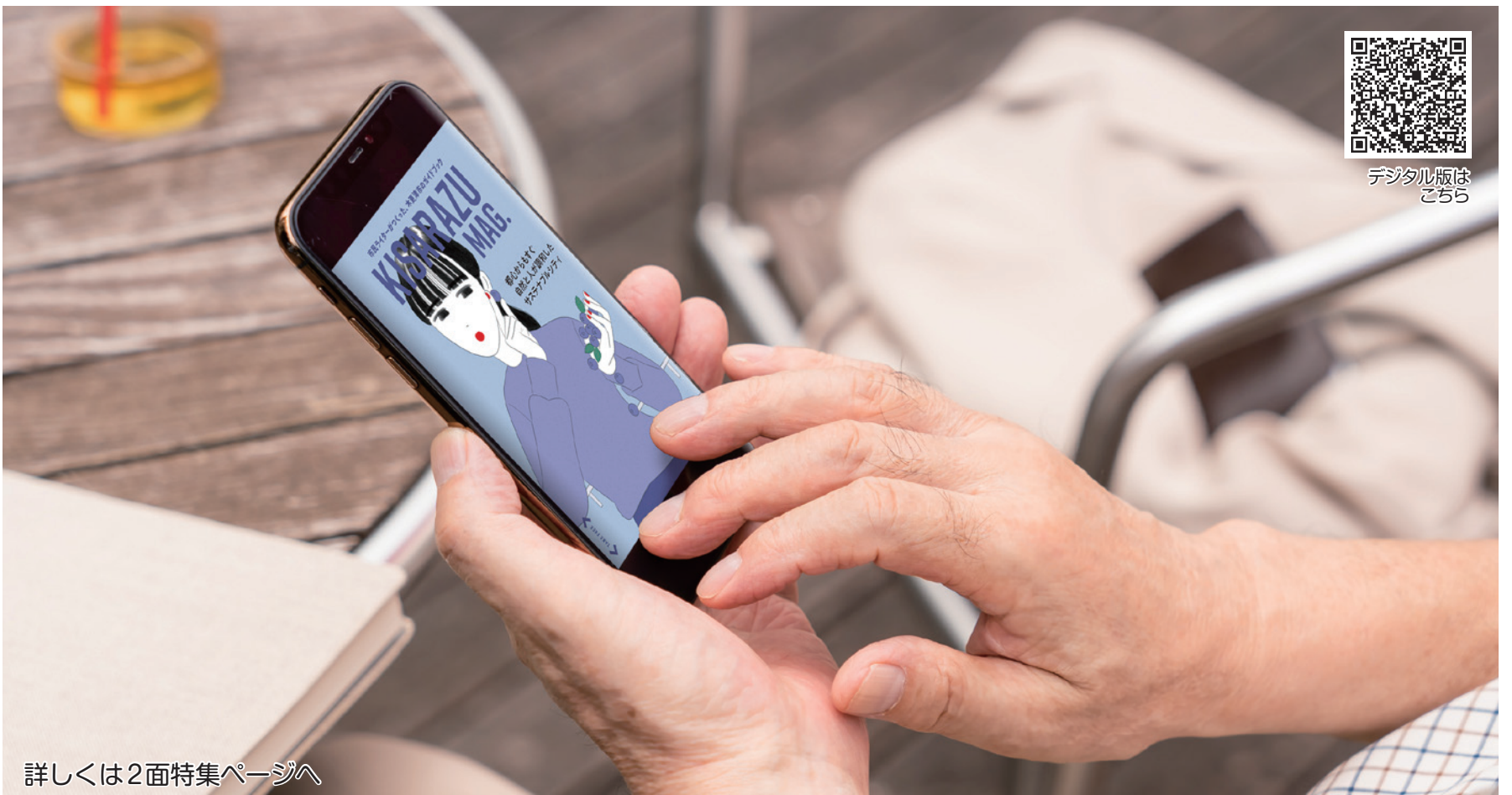

デジタル版はこちら

詳しくは2面特集ページへ

11人の市民ライターがつくった “木更津マガジン”が 完成しました

首都圏女性情報誌「OZ magazine」^{オズ マガジン}、フリーマガジン「metromin」^{メトロミニッツ}で総括編集長を務める古川 誠^{ふるかわまこと}氏を編集長にお招きし、公募で募ったライターの皆さんと、半年以上の時間をかけて市のガイドブックを制作しました。11人のライターの皆さんは、令和5年の8月から毎月1回のワークショップを通じて雑誌作りの基本や、取材のコツ、写真の撮り方、文章の書き方などを一から学び、それぞれが木更津で取り上げたいコンテンツについて、編集者兼ライター兼カメラマンとして取材や執筆、撮影を自らやり遂げました。こうして完成した、皆さんの個性と木更津への愛にあふれた一冊は、順次市内の公民館などへ配架します。

誰もが楽しめる内容となっていますので、ぜひ一読ください！

観光ガイドブックとは一味ちがう、 新たな街の歩き方を提案

全31ページの冊子には、各ライターがこだわりを持って取材した木更津の魅力がぎっしり詰まっています。

おすすめのパンや大福の紹介、木更津の街歩きの魅力、親子やペット連れで楽しめるスポットの紹介といった、お出かけ時に参考になりたいお役立ち情報をはじめ、木更津を象徴する「たぬき」にフォーカスした個性的な記事、また木更津にゆかりのあるアーティストや木更津へ移住した方のリアルな声を届けるインタビュー記事もあります。

この一冊を読み終える頃には、木更津市にお住まいの方でも知らなかった、「木更津のディープな魅力」と出会えるかもしれません。



▲最後のワークショップで記念撮影



▲古川編集長の講義を各ライターが真剣に聞いています



▲各ライターがこだわりを持って取材した木更津の魅力がぎっしり。

スマートフォンで 手軽に ご覧いただけます

デジタル版は
こちら



どこにあるの？ 木更津マガジンの主な配架場所

朝日庁舎、駅前庁舎、市内各公民館、金田地域交流センター、図書館、駅の図書室FLAT、道の駅うまくたの里、イオンモール木更津、三井アウトレットパーク木更津内チーバくんプラザ、海ほたる、観光案内所など ※冊子は、数に限りがあります。

問 シティプロモーション課 HP 6480 ☎ 0438(23)7460 FAX 0438(23)9338

吾妻公園文化芸術施設の整備について

「木更津飛行場周辺まちづくり実施計画(吾妻公園)」を策定

「木更津飛行場周辺まちづくり基本構想」で重点地区に位置付けた吾妻公園の整備に向け、より具体的な配置や施設構成などを定める「木更津飛行場周辺まちづくり実施計画(吾妻公園)」を策定しました。

吾妻公園内には、ホール・図書館・中央公民館を複合化した文化芸術施設や、大屋根広場・交通公園・遊具エリア・芝生広場などを整備するとともに、民間事業者によるカフェなどの設置も検討しており、子どもから高齢者まで多世代が気軽に集える心地よい空間の創出を目指します。

「木更津市吾妻公園文化芸術施設整備検討委員会」市民委員募集中

令和10年度の供用開始に向け、今年度は基本設計などを実施することに伴い、事業者の選定や設計内容の調査、検討を行うため、学識経験者、関係団体の代表、市民などで構成する「木更津市吾妻公園文化芸術施設整備検討委員会」を設置します。

この委員会に市民委員としてご参加いただける方を次のとおり募集しています。

任期 5月から1年以内(会議は5回予定)

報酬 会議1回につき7,700円

対象 5月1日現在、市内在住で18歳以上の方

定員 2人



申込方法 4月21日(日)までに申込書を郵送(当日消印有効)またはEメールで申し込み。※申込書は市ホームページからダウンロード可。

申問 〒292-8501 富士見1-2-1 駅前庁舎

地域政策室 HP 9516 ☎ 0438(38)6890

✉ chiiki@city.kisarazu.lg.jp

「オーガニックシティきさらづPRグッズ」 デザインコンテスト2023を開催

オーガニックなまちづくりの魅力発信、地域資源の域内循環や地域活性化など、地域ビジネスのオーガニック化を推進するため、PRグッズの商品化に向けたデザインを募集しました。国内外から17個の提案をいただき、書類審査を通過した4組がプレゼンテーション審査(最終審査)に臨み、大賞が決定しました。

今後商品化に向けた支援を行っていきます。

大賞

Smoked ブルーベリーメープルシロップ(有機JAS)

株式会社リオ

入賞

きさらづの「れんこんせんべい」

一般社団法人木更津市観光協会

組木で作る市のマスコット“きさボン”

細野 吉司

平飼卵のカトルカール(落花生とオーガニックショコラ)

株式会社カステット



問 木更津市オーガニックシティプロジェクト推進協議会(事務局：オーガニックシティ推進課)

HP 8847 ☎ 0438(23)8049 FAX 0438(23)9338

木更津駅前西口駐車場の 営業について

木更津駅前西口駐車場は24時間営業です。料金は入庫から30分は無料で、その後30分毎に100円、1日最大800円です。

駐車場1階にある管理人室では定期駐車券などの販売を行っています。購入時の決済方法は現金または、アクアコインとなります。また、現在定期利用者枠に空きがあります。

通勤やお出かけの際にぜひご利用ください。
※なお、令和7年3月31日をもって営業終了予定です。詳しくは、市ホームページをご覧ください。お問い合わせください。

市ホームページは
こちら



問 市街地整備課 HP 9198

☎ 0438(23)8468 FAX 0438(22)4736

物価高騰緊急支援給付金 (住民税均等割のみ課税世帯分)

5月31日(金)を過ぎでの申請は給付が受けられなくなりますのでご注意ください(子育て世帯への加算についても同様)

対象 令和5年12月1日時点で世帯全員が令和5年度住民税所得割が課税されず、うち少なくとも一人が住民税均等割のみ課税されている世帯(住民税が課税されている方の被扶養者のみ世帯は除く)
※DVなどで本市に避難し、住民票が移せない方も対象となる場合があります。

支給額 1世帯当たり10万円

※本給付金は差押禁止および非課税

提出期限 5月31日(金)(当日消印有効)まで

※申請方法など詳しくは市ホームページをご覧ください。お問い合せください。

※第2回 電力・ガス・食料品等価格高騰緊急支援給付金を受給した方は対象にはなりません。

☎ 福祉相談課 ☎ 8934

☎ 0438(23)6716 FAX0438(25)1213

給付金の概要について

物価高騰緊急支援
給付金

住民税の
均等割のみ課税

10万円を支給

電力・ガス・食料品等
価格高騰緊急支援給付金

所得税と住民税が
非課税

7万円を支給

18歳以下の児童1人当たり5万円を上乗せ
申請書での申請が必要な世帯があります

市外からの転入者のいる世帯、税の申告を行い均等割のみ課税世帯となった世帯、非課税となった世帯などは、申請書(市ホームページからダウンロード可)に必要な書類を添付のうえ、申請してください。

☎ 木更津市支援給付コールセンター

☎ 0438(40)4781 (平日午前8時30分～午後5時)

第2回 電力・ガス・食料品等価格 高騰緊急支援給付金(住民税非課税世帯分)

5月15日(水)を過ぎでの申請は給付が受けられなくなりますのでご注意ください(子育て世帯への加算については5月31日(金)まで)

対象 令和5年12月1日時点で令和5年度住民税非課税世帯(住民税が課税されている方の被扶養者のみの世帯は除く)

※DVなどで本市に避難し、住民票が移せない方も対象となる場合があります。

支給額 1世帯当たり7万円

※本給付金は差押禁止および非課税

提出期限 5月15日(水)(当日消印有効)まで

※申請方法など詳しくは市ホームページをご覧ください。お問い合せください。

☎ 福祉相談課 ☎ 8921

☎ 0438(23)6716 FAX0438(25)1213

☎ 子育て支援課(子育て世帯への加算について)

☎ 9014 ☎ 0438(23)7243 FAX0438(25)1350

75歳以上の方に 市独自支援策 クオ・カードをお送りしました

対象の方に、クオ・カード(3,000円分)を3月に簡易書留で発送しました。

※お受け取りできなかった方は、ご連絡ください。

対象 令和6年1月1日時点で本市に住民登録があり、かつ令和6年3月31日までに75歳以上になった方

※住民登録とお住まいの場所が異なる場合は、必要書類を提出していただく場合があります。

☎ 後期高齢者緊急支援(クオ・カード)専用ダイヤル

☎ 0438(40)5081

(平日午前8時30分～午後5時)

☎ 高齢者福祉課 ☎ 8882 ☎ 0438(23)2695

可燃ごみ専用指定ごみ袋を無料配布しています! 市独自支援策

物価高騰の影響を受けた市民生活を支援するため、すべての市民(令和6年2月1日時点で本市に住民登録をされている方)に対し、可燃ごみ専用指定ごみ袋の無料配布を行っています。45ℓ 1袋(10枚)・30ℓ 2袋(20枚)・20ℓ 3袋(30枚)の中から選択制となります。3月下旬から世帯主に世帯員分の引換券を送付していますので、引換協力店舗にて引き換えをお願いします。

引換期限 5月31日(金)まで

引換場所 引換協力店舗(164店舗)

※引換場所については、引換券同封の案内や市ホームページをご確認ください。

☎ 指定ごみ袋配布事業お問い合わせコールセンター

☎ 0438(36)1525(平日午前8時30分～午後5時)

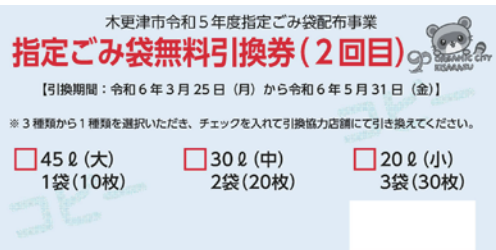

注意事項

- 終了間際になると、引換協力店舗での混雑が予想されますので、混雑が予想される期間を避けて引き換えるようご協力をお願いします。
- 期限が切れた引換券は、無効となります。

☎ 資源循環推進課(記事について) ☎ 4497

☎ 0438(36)1133 FAX0438(36)5374

証明書時間外交付を 廃止しました

平日夜間および休日・祝日に、朝日庁舎の守衛室にて一部証明書の交付を行っていましたが、利用者数の減少により、3月31日(日)をもって廃止しました。

●対象の証明書

住民票・住民票記載事項証明書・印鑑登録証明書

●代替交付方法

①コンビニ交付サービスの利用

マイナンバーカードおよび利用者証明用電子証明書暗証番号(数字4桁)を使用し、コンビニエンスストアなどのマルチコピー機から取得。

②郵送による交付

申請書などの必要書類を市民課へ郵送。

③休日開庁日での交付

開庁日 原則第2・4日曜日 午前9時～午後4時
各申請方法など詳しくは市民課までお問い合わせください。

☎ ☎ 〒292-8501 朝日3-10-19 朝日庁舎

市民課 ☎ 1140

☎ 0438(23)7253 FAX0438(22)4631

「2024春季クリーンアップ キャンペーン」開催!

期間中、ごみ拾いSNS「ピリカ」への投稿回数が多い個人・団体各上位5位までさponのぬいぐるみをプレゼントします!(該当多数の場合は抽選)

この機会にごみ拾いSNS「ピリカ」をダウンロードして、清掃活動の様子を投稿しませんか?

実施期間 5月31日(金)まで

詳しくは、市ホームページをご覧ください。

☎ 資源循環推進課 ☎ 4479

☎ 0438(36)1133 FAX0438(36)5374

駅前新庁舎設計業務委託の 入札を公告しました

駅前新庁舎の建設に向けて、3月18日(月)に駅前新庁舎設計業務委託(基本設計、実施設計一括発注)の指名競争入札を公告しました。駅前新庁舎は、木更津駅前西口駐車場の敷地に市が建設する計画で、既存の駐車場は令和7年7月から令和8年9月にかけて解体する予定です。

また、駅前新庁舎の1階の一部に食堂や物販施設などの整備を検討しており、民間事業者の意向やアイデアを把握するため、市場調査を行っています。

☎ 庁舎準備室 ☎ 8911

☎ 0438(23)8698 FAX0438(25)1351

ひろべ まさひろ 廣部 昌弘教育長が再任

3月市議会定例会において議会の同意を得て、令和6年4月1日付けで 廣部 昌弘教育長が就任(再任)しました。

任期 令和6年4月1日～
令和9年3月31日

コメント 学校教育、生涯学習、文化振興など、木更津市の教育行政の更なる充実発展のため、引き続き尽力してまいります。変わらぬご支援、ご指導のほど、よろしくお願い申し上げます。

☎ 教育総務課

☎ 0438(23)5243 FAX0438(25)3991



廣部 昌弘
教育長

きたはら やすかず 北原 靖和代表監査委員が再任

3月市議会定例会において議会の同意を得て、令和6年4月1日付けで北原 靖和代表監査委員が就任(再任)しました。

任期 令和6年4月1日～
令和10年3月31日

コメント 市の事務の管理及び執行等が法令に適合し、合理的かつ効率的な実施であるかを視点に、公正不偏な監査を行い、引き続き本市の発展に寄与してまいります。よろしくお願い申し上げます。

☎ 監査委員事務局

☎ 0438(23)8473 FAX0438(25)1351



北原 靖和
代表監査委員

4月30日(火)まで

認可外保育施設の 保育料を助成

認可保育施設に申し込んでいるが入園できないため認可外保育施設に預けている住民税課税世帯の保護者に対し、認可保育施設に通園した場合の保育料と認可外保育施設に支払った保育料の差額を助成します。

対象 令和5年4月1日時点で2歳児以下の乳幼児
※対象とならない場合があるので、市ホームページを必ずご確認ください。

助成上限額 月額2万円(1,000円未満切り捨て)
助成対象期間 令和5年10月1日から令和6年3月31日までの通園分

受付期限 4月30日(火)まで
申請方法 交付申請書、交付請求書、入所保留通知書、通園及び保育料等領収済証明書(施設が発行)、はんこを窓口を持参。

☎ 0438(23)7245 FAX 0438(25)1350
☎ 0438(23)7245 FAX 0438(25)1350

きさらづ出前講座

市職員などが学習会・集会に出向き、市の取り組みや生活に役立つ情報などについて説明します。

講座時間 午前9時～午後9時の2時間以内
※年末年始(12月28日～1月4日)は除く。

場所 市内の各公民館、集会所などの公共施設。
※会場の手配、準備は申請者に行っていただきます。会場使用料が発生する場合も申請者負担となります。
※講座内容によってはオンライン(Zoom)対応もできます。

対象 市内在住・在勤・在学の団体・グループ(10人以上)

申込方法 実施予定日の1カ月前までに専用の申請書(市ホームページからダウンロード可)に必要な事項を記入のうえ、持参・ファクス・Eメール・市ホームページのLoGoフォームまたは郵送で申し込み。
※講座内容は市ホームページをご覧ください。

☎ 292-8501 朝日3-10-19 朝日庁舎
生涯学習課 ☎ 1175
☎ 0438(23)5274 FAX 0438(25)3991
✉ gakushu@city.kisarazu.lg.jp



詳しくはこちら

クローバー賞受賞報告

優れた活動で地域社会に貢献している個人や団体に対して、日本製鉄(株)東日本製鉄所から社会貢献賞として表彰される「クローバー賞」を、「木更津ダンススポーツ」が受賞し、北村会長と佐藤副会長から受賞報告とあわせて「市政発展などのために」と30万円のご寄附をいただきました。



☎ 秘書課
☎ 0438(23)7044 FAX 0438(23)9338

「こども家庭センター」を設置

「こども家庭センター」はすべての妊産婦や子ども、子育て家庭に対する相談・支援を充実させるためのサポート体制です。

それぞれのご家庭に応じた切れ目のない相談・支援を提供し、相談に応じて、専門的な知識を持つ職員が支援します。お気軽にご相談ください。

☎ 子育て支援課 こども家庭センター係 ☎ 0438(23)7249 FAX 0438(25)1350
☎ 健康推進課 ☎ 9180 ☎ 0438(23)1300 FAX 0438(25)1350

こども 家庭センター

健康推進課 (母子保健係)

妊娠、出産、子育てに関することをサポートします。(母子健康手帳の交付、乳幼児の相談など)

子育て支援課 (こども家庭センター係)

0歳から18歳までのお子さんやその家庭の心配事や困っていることなどに応じて、必要なサービスや機関に繋ぐなど専門職がサポートします。

新小学一年生への子ども医療費助成受給券の発送

令和6年4月に小学校に入学されるお子さんの保護者のうち、住民税所得割が課税されている方は、4月以降、お子さんの医療費の窓口負担が200円となります。

対象の方には、4月1日(月)から有効の受給券を3月下旬に発送しました。4月以降病院を受診

する際は、新しく届いた受給券をご利用ください。
※該当される方で受給券が届いていない方は、ご連絡ください。

☎ 子育て支援課
☎ 0438(23)7243 FAX 0438(25)1350

入園希望月の前月10日まで

年度途中での保育施設の入園・転園には手続きが必要

令和6年度途中月(5月から令和7年3月まで)の入園および転園申し込みをする場合は、こども保育課で手続きが必要です。保育の必要性の要件により必要書類が異なりますので、窓口にお越しいただくか、市ホームページで手続きガイドをご確認いただき書類を準備してください。

申込期限 入園を希望する月の前月10日まで(10日が土・日曜日、祝日、振休の場合は10日より前の開庁日まで)

※市外の保育施設を希望する場合は、希望先の市によって期限が異なるため、お早めにご相談ください。

注意事項

- 申請書類は当該年度の3月まで毎月入園判定をします。
- 保育の必要性の要件により、就労を証明する書類など必要書類が異なるため、余裕を持ってお申し込みください。
- 申請は、電子申請・郵送またはこども保育課窓口で受け付けします。

☎ 292-8501 朝日3-10-19 朝日庁舎
こども保育課 ☎ 2329
☎ 0438(23)7245 FAX 0438(25)1350

児童扶養手当額が改定

児童扶養手当の手当額は、物価スライド制が導入されています。これにより令和6年度の児童扶養手当額の月額が3.2%の引き上げとなり、4月分(5月支払分)から次のとおり変更となります。

	全部支給	一部支給
第1子(本体額)	45,500円	45,490円～10,740円
第2子加算額	10,750円	10,740円～ 5,380円
第3子加算額	6,450円	6,440円～ 3,230円

☎ 子育て支援課 ☎ 2150 ☎ 0438(23)7243 FAX 0438(25)1350

木更津市保育士修学資金貸付制度のご案内

指定保育士養成施設卒業後に保育士登録を行い市内の保育所などにおいて勤務しようとする方に対して、修学資金の貸付けを行う制度です。本制度を活用し、卒業後1年以内に市内の保育所などで保育士業務に従事し、かつ、3年間継続して従事された場合、貸付金の返還債務が免除されます。

貸付要件

- ①市内に住所を有し指定保育士養成施設に在学している方または市外に住所を有し市内に所在する指定保育士養成施設に在学している方
- ②指定保育士養成施設を卒業後、市内の保育所において1日6時間以上かつ月20日以上勤務する意思のある方

募集人数 約20人(先着順)
貸付金額 月額3万円以内、年間36万円を限度(総額72万円以内)

貸付期間 申請を行った日の属する年度の4月から指定保育士養成施設の正規の修学期間を終了する日の属する月まで

利子 無利子
連帯保証人 成年で独立して生計を営む方1人

申請期限 7月31日(水)まで
※詳しくは市ホームページをご覧ください。

☎ 0438(23)7245 FAX 0438(25)1350
☎ 0438(23)7245 FAX 0438(25)1350

令和6年度予算スタート

一般会計520億200万円(対前年度比2.4%減)と特別会計、公営企業会計を合わせた総額845億716万8千円(同1.2%減)の令和6年度予算がスタートしました。

本市は、木更津港まつりをはじめとする恒例イベントの再開や道の駅「木更津 うまくたの里」、大型商業施設などの市内に点在する集客施設への来場者数の増加などにより、交流人口・関係人口はコロナ前の水準に近づき、まちの賑わいが戻つつあります。また、東京湾アクアラインの着岸地に位置する金田地区では、子育て世代の定住が進み、今後、児童生徒の著しい増加が見込まれるなど、持続可能なまちづくりに向けた取り組みの成果が現れています。

一方、少子高齢化が進む中で、子育て、介護、教育などのさまざまな行政需要への対応とともに、公共施設の整備や長寿化対策など課題が山積しています。

このような状況の中、基本構想に掲げる将来都市像、「魅力あふれる 創造都市きさらづ～東京湾岸の人とまちを結ぶ躍動するまち～」の実現に向けて、2年目を迎える第3次基本計画に位置づける重点事業を着実に推進していくため、財源を効果的・重点的に配分した予算編成を行いました。

歳入(金額の増減は、対前年度額)	市税 繰入金	固定資産税において、新規事業所の開設および設備導入などに伴う資産の増加などがあつたことにより、7億1,348万9千円の増額 庁舎建設基金からの取り崩し額の減少などにより、27億2,323万3千円の減額
歳出(金額の増減は、対前年度額)	総務費 民生費	庁舎整備基金への積立額の減少などにより、23億7,840万6千円の減額 障害者自立支援給付事業費の増加などにより、10億2,473万7千円の増額
《性質別区分》 経常的経費……人件費や扶助費、公債費など毎年度必要となる経費は予算の79.6%(対前年度比1.7%増) 投資的経費……道路、公園、学校の建設など社会資本整備に必要な経費は予算の10.7%(対前年度比8.2%増)		
《土地開発公社経営健全化計画》 公社保有地の再取得費2億円(昨年度実績2億円)を計上しました。		

問 財政課 ☎ 3149 ☎ 0438(23)8199 FAX 0438(25)3566

施政方針に基づく主な事業

安心・安全でいきいきとした暮らしづくり

- パークベイプロジェクト推進事業費(富士見通り歩道改良) 2億5,000万円
「みなとまち木更津」のシンボルロードである富士見通りの歩道整備を実施します。
- 水槽付消防ポンプ自動車購入費 6,500万円
老朽化した水槽付消防ポンプ自動車の更新により、消防力の充実強化を図ります。

子どもを育む環境づくり

- 地域子育て支援拠点施設整備費補助金 3,712万2千円
子育て世帯が安心して施設を利用できる環境を促進するため、市内の地域子育て支援拠点事業における施設整備に係る費用の一部を補助します。
- 金田中学校整備事業費 3,407万1千円
生徒数の増加に対応するため、校舎増築および特別教室棟解体に向けた地質調査や設計業務を実施します。

まちを支える人づくり

- 吾妻公園文化芸術施設整備事業費 2億510万2千円
ホール・図書館・中央公民館を複合化する文化芸術施設を含め、吾妻公園全体の基本設計などを実施します。
- 市営弓道場建設事業費 1,659万8千円
吾妻公園内にある市営弓道場について、新たな文化芸術施設の整備により、移転することとなるため、新設に向けた地質調査や設計業務を実施します。

まちのにぎわい・活力づくり

- 廃船処理助成事業費 500万円
金田漁港および牛込漁港内にある所有者不明の廃船処理を支援します。
- 富士見通りアーケード撤去事業負担金 1億4,400万円
老朽化が進み、富士見通りの良好な景観を阻んでいるアーケードの撤去を進めます。

まちの快適・うるおい空間づくり

- 中野畑沢線整備事業費(桜井工区) 1億9,615万4千円
木更津市を南北に横断する重要な幹線道路である中野畑沢線において、未整備であった桜井工区の整備を実施します。
- 景観形成推進事業費 748万4千円
質の高い空間形成や地域の景観資源を活かしたまちなみの形成に重要な役割を果たす富士見通りにおいて、デザインコードを策定し、沿道地区と一体となった良好な景観づくりを促進します。

問 財政課 ☎ 0438(23)8199 FAX 0438(25)3566

会計別予算額

(単位：千円、%)

会計名	予算額	前年度予算額	比較	
			増減額	増減率
一般会計	52,002,000	53,297,000	△1,295,000	△2.4
特別会計	25,548,600	25,704,500	△155,900	△0.6
国民健康保険会計	12,078,000	12,539,000	△461,000	△3.7
後期高齢者医療会計	2,069,000	1,877,000	192,000	10.2
介護保険会計	11,272,000	11,173,000	99,000	0.9
公設地方卸売市場会計	129,600	115,500	14,100	12.2
公営企業会計	6,956,568	6,568,262	388,306	5.9
下水道事業会計	6,956,568	6,568,262	388,306	5.9
合計	84,507,168	85,569,762	△1,062,594	△1.2

令和6年7月1日採用 18歳～32歳受験対象(※)職員採用試験を実施します!

※職種区分によって年齢条件が異なります。

第1次試験日 4月21日(日)

第1次試験内容 教養試験(Light)・専門試験(土木・電気のみ)
申込案内の配布 市ホームページ・職員課・朝日庁舎内案内で配布。

受付期限 4月5日(金)まで

申込方法 市ホームページのLoGoフォーム・郵送または持参で申し込み。

採用予定日 令和6年7月1日

※年齢条件など詳しくは、市ホームページをご覧ください。

☎ ☎ 〒292-8501 富士見1-2-1 駅前庁舎 職員課 ☎ 9082

☎ 0438(23)7467 FAX 0438(25)1351

募集職種・人数

職種	募集人数
一般行政職上級	3人
一般行政職上級(学芸員)	1人
一般行政職初級	2人
土木上級	若干名
土木中級	若干名
土木初級	若干名
電気上級	1人
保健師	4人
社会福祉士	2人

令和6年度 組織改正について

より効率的で効果的な行政運営、行政改革に取り組みながら、さらに質の高い行政サービスの提供を目指すため、組織の改正を行いました。

<係の変更>

- 子育て支援課のこども家庭相談係からこども家庭センター係に変更し、こども保育課から支援センター係を移管しました。

- 健康推進課の栄養歯科係を成人保健係および母子保健係へ統合しました。新型コロナウイルス感染症対策係を廃止し、事務を予防係へ移管しました。

- 生活支援課に生活保護第3係を新設しました。

- 市街地整備課の公園係を公園管理係に変更し、公園整備活用係を新設しました。

問 経営改革課 ☎ 9457

☎ 0438(23)7410 FAX 0438(23)9338

木更津東地区に東部地域包括支援センターを開設しました

4月1日(月)から東部地域包括支援センターがオープンしました。

地域包括支援センターは、地域の高齢者やその家族のための総合相談窓口です。

「介護保険などの各種サービスを利用したい」「高齢者虐待について相談したい」「もの忘れなどの認知症のような症状が出て困っている」「介護状態にならないように予防をしたい」などの相談を主任介護支援専門員、社会福祉士、保健師などの専門職が受け付けています。相談は無料ですので、気軽にご利用ください。



【東部地域包括支援センター】
場所 請西682-1
☎ 0438(97)6536 FAX 0438(97)6547
担当地区 木更津東地区
(請西・請西東・請西南・真舟・千束台)

木更津東地区にお住まいの方は、相談先が中部地域包括支援センターから変更となります。

問 高齢者福祉課 ☎ 1372 ☎ 0438(23)2630 FAX 0438(25)1213

海を走ろう～アクアラインの風によって～ 2024.11.10(日)ちばアクアラインマラソン 2024



©ちばアクアラインマラソン実行委員会

参加ランナー募集！

申込期間 一般枠：3月22日(金)正午～
5月9日(木)午後5時
特別枠：枠によって対象・期間が
異なります。

申込方法 インターネットから申し込み。詳
しくは大会ホームページをご確認ください。

**ちばアクアラインマラソン2024エント
リー事務局スポーツエントリー内(エント
リーに関する問い合わせ)** ☎0120(711)951
(平日午前10時～午後5時) [ちばアクアラインマラソン](#) [検索](#)

沿道応援団体募集！

日時 11月10日(日)
午前10時～午後4時ごろ
※実施会場によって出演時間が異なります。
場所 市内コース沿道イベント会場
募集内容 屋外イベントで可能な演奏・演
技を行う団体

申込方法 5月31日(金)までに、市ホーム
ページのLoGoフォームで申し込み。
募集要項はスポーツ振興課窓口、市ホーム
ページで用意しています。

④ ⑤ スポーツ振興課(朝日庁舎) ☎ 9503
☎ 0438(23)5328



5/4(土・祝) 第22回かずさYOSAKOI木更津舞尊



木更津の語源を生んだ「日本武尊」の名にちなんで「武」を「舞」に
転じ、舞い尊ぶ者たちという意味を込めて名付けられた「木更津舞
尊」は、北海道のYOSAKOIソーランと融和した踊りの大イベン
トです。※今回、審査は行いません。

場所・時間

木更津東部商店街エリア：正午～

木更津一番街商店街エリア：正午～

※フラッグパレードは午前10時30分開始予定です。

※駅周辺の駐車場に限りがありますので、公共交通機関をご利用
ください。



④ 木更津市観光案内所 ☎ 9083 ☎ 0438(22)7711

4月の潮干狩り情報

広大な自然干潟で、ご家族やお友達と旬の味覚狩りをお楽しみください！

※潮干狩り可能日時を右の潮見表にて確認後、お越しください。

潮干狩場	問い合わせ先	電話番号
木更津海岸(木)	新木更津市漁業協同組合 本所	☎0438(23)4545
牛込海岸(牛)	新木更津市漁業協同組合 牛込支所	☎0438(41)1341
江川海岸(江)	新木更津市漁業協同組合 岩根支所	☎0438(41)2234
久津間海岸(久)	新木更津市漁業協同組合 岩根支所	☎0438(41)2696
金田みたて海岸(み)	金田漁業協同組合	☎0438(41)0511

入場料金 大人2,000円(2kgまで) 小人1,000円(1kgまで)

※小人料金は4歳以上小学生まで。

※規定の量を超えた場合1kg当たり1,000円加算。

④ 木更津市観光案内所 ☎ 4440

☎ 0438(22)7711



詳しくはこちら

潮見表

日・曜日	時間	4月			
1(月)	15:00	木	牛		み
2(火)	15:30				み
3(水)	×				
4(木)	×				
5(金)	×				
6(土)	9:30				久
7(日)	10:00	木			久み
8(月)	10:30	木	牛		久み
9(火)	11:00	木	牛	江	久み
10(水)	11:30	木	牛	江	久み
11(木)	12:00	木	牛	江	久み
12(金)	13:00	木	牛	江	久み
13(土)	13:30	木	牛	江	久み
14(日)	14:30	木	牛	江	久み
15(月)	15:00	木	牛		久み

日・曜日	時間	4月			
16(火)	14:30				久
17(水)	×				
18(木)	×				
19(金)	×				
20(土)	10:00				久
21(日)	10:00				久み
22(月)	10:30	木	牛	江	久み
23(火)	11:00	木	牛	江	久み
24(水)	11:00	木	牛	江	久み
25(木)	11:30	木	牛	江	久み
26(金)	12:00	木	牛	江	久み
27(土)	12:30	木	牛	江	久み
28(日)	13:30	木	牛	江	久み
29(月)	14:00	木	牛	江	久み
30(火)	15:00	木	牛	江	久み

※記載時間の前後2時間が目安です。※詳しくは各海岸にお問い合わせください。

犬の登録と 狂犬病予防集合注射を行います

生後91日以上の子犬の飼い主は、犬の登録と狂犬病予防注射が義務付けられています。

④ 新しく犬の登録をする方

集合注射会場で登録手続きを済ませてから問診票を記入して注
射を受けさせていただきます。

費用 1頭6,500円(登録手数料3,000円・注射料2,950円・注射済
票交付手数料550円)

④ 既に犬の登録をしている方

持ち物 4月1日(月)から発送する「狂犬病予防注射のお知らせ」

費用 1頭3,500円(注射料2,950円・注射済票交付手数料550円)

注意事項

- お釣りのないようお願いします。
- 狂犬病予防注射済票交付手数料550円と新規登録手数料3,000円はアクアコインでお支払いできます。
注射料2,950円は現金でしかお支払いできません。
- 飼い犬の保定は飼い主で行うようお願いいたします。保定困難な場合、集合注射の接種を見送らせていただきます。
- 飼い主同士・犬同士のトラブル、咬傷事故、逃走、会場周辺での事故は自己責任となります。
- 都合がつかない場合は動物病院で接種をお願いします。
- 以下の手続きは会場ではできませんのでお問い合わせください。

① 転入してきた犬の本市への登録変更 ② 鑑札・狂犬病予防注射済票の再交付

③ 病気などのため獣医師から交付された狂犬病予防注射猶予証明の提出

④ 動物病院で受けた狂犬病予防注射分の注射済票の交付 ⑤ 死亡した飼い犬の登録抹消

④ 生活衛生課 ☎ 9052 ☎ 0438(36)1432 ☎ 0438(30)7322

集合注射実施日時・場所(荒天の場合は中止)

実施日	時間	集合注射会場	時間	集合注射会場
4/9(火)	9:00～9:15	牛込区集会所	10:20～10:35	木更津市農協畔戸農協倉庫
	9:30～10:05	金田地域交流センター	10:50～11:05	江川総合運動場第1野球場駐車場※注1
4/10(水)	9:00～9:30	岩根公民館駐車場(セブン-イレブン木更津高柳3丁目店向かい)	11:00～11:20	上谷公園
	9:50～10:15	文京公民館	11:35～11:55	西清川公民館
	10:30～10:45	稲荷森公園		
4/11(木)	9:00～9:20	諏訪谷公園	10:40～10:55	吾妻公園
	9:35～9:55	相里公園	11:10～11:25	旧保健相談センター駐車場
	10:10～10:25	浜長須賀公会堂		
4/12(金)	9:10～9:30	万石集会所	10:15～10:40	岩根西公民館
	9:45～10:00	岩根4丁目集会所	10:55～11:10	中里区集会所
4/13(土)	9:00～9:40	真舟中央公園	10:55～11:30	旧市役所西側駐車場
	10:00～10:35	清見台中央公園		
4/17(水)	9:00～9:35	波岡公民館	11:15～11:25	小浜集会所
	9:55～10:15	畑沢集会所	11:35～11:50	桜井運動場駐車場
	10:30～10:55	板取公園		
4/18(木)	9:10～9:25	牛袋川西集会所	10:50～11:15	伊豆島公園
	9:40～9:55	上望陀公会堂	11:30～11:50	八崎公園
	10:10～10:35	中郷公民館		
4/19(金)	9:10～9:25	地藏堂公会堂	11:20～11:40	鎌足公民館
	9:45～10:10	富岡公民館	11:50～12:05	矢那2区集会所
	10:35～11:05	東清公民館		
4/20(土)	9:00～9:40	畑沢公民館	11:05～11:35	富来田公民館
	9:55～10:35	八幡台中央公園		

※注1 令和5年度まで会場としていた新木更津市漁業協同組合 久津間支所は、今回(令和6年度)より江川総合運動場第1野球場駐車場に場所を変更しています。ご利用の方はお間違え無いようご注意ください。

令和5年度 木更津市 スポーツ表彰



市では、全国・世界で活躍するアスリートたちの活躍をたたえるため、さまざまなスポーツ競技大会で優秀な成績(全国大会で優勝・準優勝または国際大会で3位以上)を収めた市内在住・在勤・在学の方を対象にスポーツ表彰を行っています。

スポーツ表彰受賞者(敬称略)

- 陸上 坂田 涼音、佐藤 凜、加治 直樹
- ソフトテニス 笹井 悠月、中村 烈、屋間 悠佑、赤沼 裕希
- 水泳 青木 美津子、富野 倬司、芳野 眞任
- 空手道 今村 拓人、印東 果保、三木 嘉伯、鎌田 広
- 少林寺拳法 三枝 芽衣、高橋 乃彩、栗田 彩帆
- 相撲 成川 力哉 ●ソフトボール 中村 勇氣
- ダンス 清沢 菜々穂 ●馬術 平松 春乃

☎ スポーツ振興課 ☎ 5291 ☎ 0438(23)5319

令和6年度就学説明会

就学説明会では、特別支援教育を検討されている保護者の方への説明をします。具体的な内容としては、小学校への丁寧な引継ぎの方法や特別支援学校や特別支援学級への就学の流れなどについてです。

この就学説明会では、学用品の内容については扱いませんので、お申し込みの際にはご注意ください。学用品などの説明は、各学校から秋以降に案内があります。

日時 5月9日(木) 午前10時～

場所 君津教育会館 3階ホール(新田3-4-7)

対象 令和7年4月小学校入学予定の年長児の保護者

定員 80人程度

申込方法 市ホームページのLoGoフォームでお申し込み。

☎ 学校教育課

☎ 5014 ☎ 0438(23)5264



令和6年度 協働のまちづくり活動 支援事業の決定

市では、地域が抱えるさまざまな課題の解決に向けて、市民活動団体などが自主的・自発的に行う市民活動を支援しています。3月16日(土)に選考会を開催し、以下の事業を令和6年度の支援事業に決定しました。

各団体の活動状況などは、市ホームページで紹介していきます。

団体名	事業内容
1 太田山プレーパーク	「ケガと弁当自分持ち」を合言葉に、太田山公園の自然を生かしたプレーパークを運営する事業
2 おらほ木更津みなと口	中心市街地への関心を集めることで活性化を図り、ウォーカブルなエリアとするためのまち歩き事業
3 里山農業体験塾	耕作放棄地を活用して、農業や里山の魅力を発信するため、農業を体験できる交流の場を提供する事業
4 木更津シニアアンサンブル「アクア」	だれにでも音楽を楽しんでもらう機会を提供するため、障がい児施設や高齢者施設などでの慰問演奏事業
5 波岡プレイパーク実行委員会	子どもたちの自主性や主体性、コミュニケーション能力を育むことを目的に、波岡地区でプレイパークを運営する事業
6 NPO法人里のめぐみ	高齢化による孤立や子どもの孤食を解消し、地域の活性化を図ることを目的に、コミュニティカフェや子ども食堂を運営する事業
7 Fire Wood People 木更津	ボランティアとともに里山地域の再生を目指し、荒廃した里山や森の整備、薪作りを行う事業
8 木曜日の夜ごはん	子どもたちへの居場所や夕食の提供、学習支援の子どもたちや生活困窮世帯などへお弁当の配布を行う事業
9 大好き木更津！好きだぜ木更津!!	属性やコミュニティを超えた交流を促進し、地域の活性化を図ることを目的に、木更津交流会を開催する事業

☎ 市民活動支援課 ☎ 9080 ☎ 0438(23)8610 ☎ 0438(25)3566

旬の地元産農林水産物を食べよう！ 「しいたけ」

しいたけのつくね焼き



きのこといえば秋が旬というイメージがありますが、春にも多く収穫されます。「春子」とよばれるこの時期のしいたけは、肉厚で良質のしいたけとなります。

日本と中国の原産で、食用の歴史は古く、江戸時代に始まったとされており、現在はおがくすなどを固めたものに菌を植え付け、ハウスなどで栽培する菌床栽培が主流となり、原木栽培に比べて小型、軽量かつ省スペース、省力での栽培が可能です。

炭水化物とタンパク質が主成分で、低カロリーでミネラルや食物繊維が豊富なため、生活習慣病や便秘の方などにおすすめの食材です。

オススメレシピ紹介

- ◆材料(2人分) (調理時間25分)
- しいたけ …… 中6個(90g)
 - 玉ねぎ …… 1/10個(20g)
 - にんじん …… 1/10本(10g)
 - 鶏ひき肉 …… 60g
 - 長いも(すりおろしたもの) …… 20g
 - ぼん酢など …… お好みで

☎ 農林水産課(食育について)

☎ 9519 ☎ 0438(23)8445 ☎ 0438(23)0075

☎ 健康推進課(レシピについて)

協力：木更津市食生活改善サポーターの会

☎ 0438(23)8376 ☎ 0438(25)1350

◆作り方

- しいたけは石づきを取り、軸をみじん切りにする。玉ねぎ、にんじんは皮をむき、みじん切りにする。
- ボウルに①、鶏ひき肉、長いもを入れてよく混ぜ、肉だねを作る。
- しいたけのかさの内側に②の肉だねを乗せる。
- アルミホイルを敷いたオーブントースターで肉だねを上にして15分焼き、中まで火が通ったら完成。
- お好みでぼん酢などをつけてお召し上がりください。

ポイント

しいたけの軸まで無駄なく使えるレシピです。肉だねを乗せるときは、なるべく薄く乗せると火が通りやすくなります。

金田地域交流センター グランドピアノ供用開始

4月2日(火)より、金田地域交流センターでグランドピアノを利用できます。

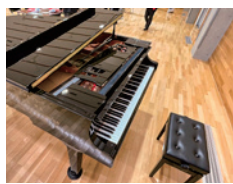

ご利用には、事前に予約・申請が必要です。詳しくは、市ホームページをご確認ください。

利用場所 金田地域交流センター 多目的ホール(最大250人収容)(金田東6-11-1)

利用日時 火曜～日曜日 午前8時30分～午後9時30分

利用料金 3,000円/1回当たり ※別途、多目的ホールの料金(1,500円/h)が必要です。

☎ 金田地域交流センター(きさてらす)

☎ 9158 ☎ 0438(97)6292

図書館だより

■開館時間 火曜～金曜日：午前9時～午後7時
土・日曜日・祝日：午前9時～午後5時

■4月の休館日 1日(月)・8日(月)・15日(月)・22日(月)・26日(金)・30日(火)

■4月のおはなし会(参加費無料。予約不要)

●赤ちゃんといっしょのおはなし会 ●おはなし会(3歳～6歳・小学生)

期日	時間	対象	期日	時間	対象
4日(木)	①午前10時30分	0～	毎週	午後3時30分	3～6歳児
18日(木)	②午前11時	2歳児	木曜日	午後3時50分	小学生

■オンライン申請を始めました ☎ 3957

図書館利用の各種手続きが、オンライン申請でも可能となりました。詳しくはホームページをご覧ください。

■電子図書サービスを行っています ☎ 3968

電子図書は24時間いつでも自宅で本が読めるサービスです。利用するには、専用パスワードの交付を受けてください。

☎ 〒292-0804 文京2-6-51 図書館

☎ 0438(22)3190 ☎ 0438(22)7509

✉ tosho@city.kisarazu.lg.jp



図書館スタッフの 気になる本

『マリはすてきじゃない魔女』

柚木 麻子 著 坂口 友佳子 絵

エトセトラブックス

魔女のマリは、食いしんぼうでおしゃれが大好きな女の子。「自分のために魔法を使っちゃいけない」という決まりを忘れ、ジャムドーナツを巨大に膨れさせてしまい、学校は大騒ぎ。大人たちは、人の役に立つ「すてきな魔女」になりなさいと言いますが、マリは疑問に思っています。そんなマリが暮らす町は、女性同士で結婚ができ、トランスジェンダーの子が普通に暮らしていますが、魔女に対する差別はなくなりません。果たして、魔女たちの活躍で町は変わっていくのでしょうか？



児童文学ですが、大人が読んで心にも刺さる1冊です。

詳しくはこちら



鎌足ふるさとたすね歩き

日時 4月20日(土)
午前9時～午後0時30分
※雨天の場合は翌日に順延
行き先 鎌足桜(鎌足公民館)・御嶽神社・徳蔵寺など
定員 30人(先着順)
参加費 100円(資料代・保険料)
※当日現金払い
持ち物 飲み物
※歩きやすい服装で参加してください。
申込方法 電話または窓口で申し込み。
☎ 鎌足公民館
☎0438(52)3111 FAX 0438(52)3111

お知らせ**家計調査にご協力をお願いします**

家計調査は、国が行っている重要な調査のひとつです。
対象世帯 総務省統計局の指定した地域にお住まいの全世帯
※調査員は千葉県知事発行の調査員証を携帯していますので、ご確認ください。
☎ 千葉県総合企画部統計課
☎043(223)2230

令和6年春の全国交通安全運動「挙げる手を やさしく見守る横断歩道」

期間 4月6日(土)～15日(月)
出動式
日時 4月7日(日)午前10時～
場所 イオンモール木更津
ライブパーク(築地1-4)
内容 パトカーや白バイなどのパトロール出発の見送りや吹奏楽の演奏、苗木の配布。
※天候により屋外でのイベントは中止になる場合があります。
☎ 地域共生推進課 ☎9548
☎0438(23)7492 FAX 0438(25)3566

令和6年度慰霊巡拝

参加する遺族には、旅費の3分の1相当額の補助金が交付されます。
実施予定期間
8月下旬～令和7年3月上旬
※実施時期や申込期間などは、派遣地域により異なります。
派遣地域 インドネシア、フィリピン、硫黄島、旧ソ連地域 ほか
対象 戦没者の配偶者(再婚者を除く)、父母、子、兄弟姉妹、孫、甥、姪、参加遺族(子、兄弟姉妹)の配偶者
※詳しくは、お問い合わせください。
☎ 千葉県健康福祉指導課
☎043(223)2354 FAX 043(222)6294

介護保険料の休日窓口開設

日時 4月28日(日)
午前8時30分～午後5時
場所 介護保険課窓口(朝日庁舎)
内容 介護保険料の納付・納付相談

※納付相談は事前に電話でお申し込みください。
☎ 介護保険課 ☎4348
☎0438(23)7161 FAX 0438(25)1213

空き店舗を活用した新規出店を応援します

木更津駅周辺の中心市街地にある空き店舗を活用して新規出店する場合、改装費の一部を補助します。申請の前に必ず相談をしてください。
対象物件 木更津市中心市街地活性化基本計画に定める中心市街地に所在し、かつ木更津市空き店舗情報登録制度に登録済みの空き店舗
補助額 改修費の2分の1(上限50万円)※西口(みなと口)地区の場合、上限100万円
※詳しくは、市ホームページをご覧ください。

☎ 産業振興課(駅前庁舎) ☎3635
☎0438(23)8460 FAX 0438(23)0075

はり、きゅう、マッサージの施術利用券を交付します

対象 市内在住の65歳以上の方
内容 1枚で500円の助成
枚数 年度ごとに最大12枚(申請月によって変わります)
交付場所 高齢者福祉課(朝日庁舎)、金田出張所、中央公民館、岩根公民館、鎌足公民館、中郷公民館、清見台公民館、畑沢公民館、八幡台公民館、波岡公民館、富来田公民館
申込方法 利用する方の本人確認書類を持参して交付場所で申し込み。
☎ 高齢者福祉課(朝日庁舎) ☎5618
☎0438(23)2695 FAX 0438(25)1213

経営革新計画の承認を受けた事業者へ奨励金を交付します

対象 中小企業等経営強化法に規定する経営革新計画の承認を受けた、以下の要件すべてに該当する中小企業者や組合など
●市内に住所または本店もしくは主たる事業所を有している
●市税の滞納が無い
交付金額 5万円 ※同一の経営革新計画に対する奨励金の交付は1回限りです。
申請方法 申請書に必要事項を記入し、必要書類を添付のうえ、申請(予算額に達し次第、終了)。
☎ 産業振興課(駅前庁舎) ☎4021
☎0438(23)8460 FAX 0438(23)0075

市営霊園電動アシスト型車いすの貸出開始

歩行に不安のある方でもお墓参りがしやすいように電動アシスト型車いすの貸し出しを開始しました。
※事前に予約が必要です。
貸出場所 市営霊園管理事務所

(矢那3711)
申込方法 電話で申し込み。
☎ 市営霊園管理事務所 ☎9025
☎0438(52)0983 FAX 0438(38)6720

郷土博物館金のすずが入館無料になりました

4月から、郷土博物館金のすずの常設展示の観覧が、一般の方も無料となりました。
今後は、特別展開催時のみ、有料となる場合があります。
☎ 郷土博物館金のすず ☎9068
☎0438(23)0011 FAX 0438(23)2230

福祉カーを貸し出しています

車いすのまま乗れる福祉カーを貸し出しています(先着順)。
※週末の貸し出しも可能です。
車いすの乗車部分 電動ウィンチ式
乗車人数 最大6人
対象 本市に住所があり歩行が困難な方
申込方法 電話または窓口で申し込み。
☎ 障がい福祉課(朝日庁舎) ☎1566
☎0438(23)8513 FAX 0438(25)1213

公金収納取扱いの変更

以下の金融機関における窓口での収納が3月29日(金)で終了しました。
●みずほ銀行
●三菱UFJ銀行
●みずほ信託銀行
お手持ちの納付書・納入通知書に納付・納入場所と記載されていても、4月1日(月)以降は原則として取り扱いができません。なお、口座振替(口座からの引き落とし)については、引き続き利用できます。
☎ 会計室 ☎3529
☎0438(23)8274

クリーンセンターからのお知らせ
○すべての公民館でせん定枝・粗大ごみの処理券を取り扱います

4月2日(火)より、すべての公民館でせん定枝・粗大ごみの処理券を取り扱うようになりますので、ご利用ください。
なお、新たに取り扱いを開始する公民館は、富岡公民館、文京公民館、東清公民館、岩根西公民館、西清川公民館、桜井公民館です。
取扱日時 毎週火曜日から金曜日まで(祝日・年末年始を除く)午前8時30分から午後5時15分まで
※上記以外の公民館・市民活動支援課では月曜日も取り扱っています。なお、クリーンセンターでは平日のほか、土曜日の午前8時30分から午後0時30分まで取り扱っています。
○2024年度版ごみ出しカレンダー
二次元コード誤りについて

2024年度版ごみ出しカレンダーのごみ分別ガイドブック用二次元コードの読み込みができなくなっています。ご不便をおかけしますが、市ホームページからの検索または市公式LINEの活用をお願いします。
詳しくはこちら 

○祝日のクリーンセンターでのごみの受け入れは行いません

4月29日(月)は祝日のため、クリーンセンターの業務およびごみの受け入れは行いません。
○土曜日のごみの持ち込みは、金曜日正午までの事前予約制です

金曜日が祝日の場合は、金曜日以前の直近の平日正午となります。

予約は市公式LINEが便利です。
友だち登録はこちら 

○合併処理浄化槽設置事業補助金の申請受付 ☎1673

合併処理浄化槽を新規設置する方および単独処理浄化槽・汲取便槽から付け替える方に補助金を交付します。受け付けは申し込み順で、予定額に達した時点で終了します。※受付開始時期は、国および県交付金の内示後となります。補助金額・申請方法など詳しくは、市ホームページをご覧ください。

☎ 資源循環推進課
☎0438(36)1133 FAX 0438(36)5374

危険ブロック塀などの安全対策に補助金が出ます

地震時のブロック塀などの倒壊による被害を防止するため、道路に面する危険なブロック塀の撤去に要する費用および撤去と合わせて行うフェンスの設置に要する費用の一部を助成します。
予定件数 30件(先着順)
※詳しくは市ホームページをご覧ください。ただか、お問い合わせください。
☎ 建築指導課(朝日庁舎) ☎1629
☎0438(23)8596 FAX 0438(22)4736

相談**こどもの発達相談**

お子さんの育ちや発達に関するさまざまな相談に、発達相談員が応じます。
○こども相談(要予約)
場所 市民総合福祉会館3階(潮見2-9)または朝日庁舎
対象 小学6年生までのお子さんとその保護者 ※1組当たり1時間程度
○電話・メール・来所相談
対象 18歳までのお子さんとその保護者※メールでのお返事にはお時間をいただきます。
☎ 発達支援課「きらっと」(朝日庁舎) ☎2178
☎0438(23)7244
✉ kiratto@city.kisarazu.lg.jp



講演・講座・教室

サーキットトレーニング教室

日時 4月27日(土)午後1時～2時
(受付午後0時30分から)

場所 O-ENCE SPORTS FIELD
サッカー場(江川959-1)

内容 筋力・柔軟性・バランス感覚・持久力・瞬発力を身につけるトレーニング。

対象 小学1・2年生

定員 20人(先着順)

参加費 500円(当日現金払い)

持ち物 運動靴・タオル・飲み物
※運動ができる服装で参加してください。

申込方法 申し込み
フォームから申し込み。

④ O-ENCE SPORTS FIELD
☎080(3452)6244

初級卓球教室

日時 5月9・16・23・30日、6月6日(いずれも木曜日)
午前9時30分～11時30分

場所 市民体育館
(貝淵2-13-40)

対象 18歳以上の方

定員 30人(先着順)

参加費 3,000円(初回現金払い)

持ち物 室内靴・タオル・飲み物・ラケット(無料レンタルあり)
※運動ができる服装で参加してください。

申込方法 4月4日(木)午前9時30分から電話で申し込み。
④ 市民体育館 ☎0438(40)5630

太極拳・氣功教室

日時 5月13・20・27日、6月3・10・17・24日、7月1・8・22日
(いずれも月曜日)
午後1時30分～3時30分

場所 市民体育館
(貝淵2-13-40)

対象 18歳以上の方

定員 60人(先着順)

参加費 3,000円(初回現金払い)

持ち物 室内靴・タオル・飲み物
※運動ができる服装で参加してください。

申込方法 4月4日(木)午前9時30分から電話または窓口で申し込み。
④ 市民体育館 ☎0438(40)5630

令和6年度君津地域手話奉仕員養成講座「前期」

実施期間 5月13日(月)～令和7年2月3日(月) 全27回
月曜開催(予備日含む)午前10時～正午(修了条件有り)

場所 富津市役所 4階401会議室
(富津市下飯野2443)

対象 木更津市・君津市・富津市・袖ヶ浦市に在住・在勤で手話通訳者を目指す方。手話奉仕員養成講座「前期」を修了していない方。

定員 20人(申込多数の場合抽選)

4月の各種相談(中止になる場合があります)

相談名	期日	問い合わせ先
人権・行政合同相談 ※要予約	月曜日 ※祝日を除く	地域共生推進課(朝日庁舎) ☎0438(38)3089 FAX 0438(25)3566
法律相談 ※要予約	11日(木)・25日(木)	
行政書士相談 ※要予約	23日(火)午後1時～4時	
消費生活相談(架空請求・悪質商法・契約トラブル・製品事故など) ※要予約	月～金曜日 ※祝日を除く ※午前10時～午後4時	消費生活センター(朝日庁舎) ☎0438(20)2234
家庭相談(児童・ひとり親・DV・離婚前相談など)	月～金曜日 ※祝日を除く	子育て支援課(朝日庁舎) ☎0438(23)7249
青少年・子育て相談(子育て・しつけ・不登校・友人関係など)	月～金曜日 ※祝日を除く	まなび支援センター ☎0438(25)5000
思春期相談 ※要予約 臨床心理士、保健師による保護者の相談	10日(水) 午前9時30分～11時30分	君津健康福祉センター(君津保健所) ☎0438(22)3744
育児相談(乳幼児の育て・離乳食など)	月～金曜日 ※祝日を除く	わかば子育て支援センター ☎090(6005)5464
福祉に関する相談 ※要予約 (子育て・介護・障がいなど)	毎日 ※電話相談は24時間可	中核地域生活支援センター「君津ふくしネット」 ☎0439(27)1482または1483
事業・創業に関する相談 ※要予約	月～金曜日 ※祝日を除く	産業・創業支援センター「らづ-Biz」 ☎0438(53)7100
働くことに関する相談 ※要予約 (15歳～39歳の方と保護者・家族)	火～土曜日	ちば南部地域若者サポートステーション ☎0438(23)3711
心配ごと相談	4日(木)・18日(木)	木更津市社会福祉協議会 ☎0438(25)2089
法律相談 ※要予約	8日(月)・15日(月)・24日(水)	
結婚相談	火曜日	
成年後見に関する相談	23日(火)	きさらづ成年後見支援センター ☎0438(22)6226

受講料 無料(教材費は自己負担)

申込期限 4月22日(月)まで

※実施期間の詳細や申込方法など詳しくは、千葉聴覚障害者センターのホームページをご覧ください。

④ 千葉聴覚障害者センター
☎043(308)6373

④ 障がい福祉課
☎0438(23)8497 FAX 0438(25)1213

[千葉聴覚障害者センター](#) [検索](#)

募集

統計調査に従事する統計調査員

各種統計調査で、調査書類の配布・回収や回収した調査票の点検、整理などの業務に従事していただきます。

実施予定
全国消費実態調査(11月)
農林業センサス(2月)

申込方法 電話またはEメールで申し込み。
※応募資格など詳しくは、市ホームページをご覧ください。

④ 企画課 ☎2823
☎0438(23)7468 FAX 0438(23)9338
✉ toukei@city.kisarazu.lg.jp

デジタルサイネージの広告掲載(JR木更津駅前・金田バスターミナル)

配信時間 午前6時～午前0時
(6分で1サイクル(24枠))

配信内容 動画、静止画(音声あり)で1枠15秒

使用料 1枠当たり20,370円/週
※長期割引や市内事業者特典あり
※申込方法など詳しくは、市ホームページをご覧ください。

④ 都市政策課 ☎4018
☎0438(23)8466 FAX 0438(22)4736

トライビジョンの広告掲載(木更津金田インター出口付近)

配信時間 24時間稼働

配信内容 縦2.5m×横2.5m
三角形の盤面が20秒毎に回転する
トライビジョン方式

使用料 1面当たり25,460円/月
※申込方法など詳しくは、市ホームページをご覧ください。

④ 都市政策課 ☎4018
☎0438(23)8466 FAX 0438(22)4736

イベント・催し

春の市民歩け歩け大会

両手にストックを持ち地面を突きながら歩行する「ポールウォーキング」の体験会も開催します。

日時 4月14日(日)
午前9時～午後0時30分頃
(受付午前8時30分～)

※雨天中止(中止の場合は当日午前7時に市公式XおよびFacebookでお知らせします。)

集合場所 清川中学校(中尾1096)
※駐車場には限りがあります。

コース 清川中学校～小櫃壇公園～清川中学校

参加費 無料(申込不要)

持ち物 飲み物・軽食

④ スポーツ振興課 ☎9547
☎0438(23)5319 FAX 0438(25)3991

春の企画展説明会「古墳時代の謎の木の道具たち」

日時 4月21日(日)午後2時～3時

場所 郷土博物館金のすず
(太田2-16-2 太田山公園内)

講師 博物館学芸員

定員 30人(先着順)

申込方法 電話または窓口で申し込み。
(受付午前9時～午後4時30分)

④ 郷土博物館金のすず ☎9513
☎0438(23)0011 FAX 0438(23)2230

今月の納税

税金は私たちの暮らしを支えています。納税は口座振替やコンビニ納付、スマートフォンアプリを利用した納税(アクアコイン・LINE Pay・PayPay)が便利です。

固定資産税・都市計画税 第1期
納期限 4月30日(火)

休日の納税

市税の納付と納税相談の窓口を開設しています。

4月14日(日)・28日(日) 午前8時30分～午後5時

取扱税目 市県民税・森林環境税、固定資産税・都市計画税、軽自動車税、国民健康保険税

④ 収税対策室(朝日庁舎)
☎0438(23)8036 FAX 0438(25)3566

休日のマイナンバーカード受け付け

申請・交付・更新の受け付けを実施します。

日時 4月7日(日) 午前8時30分～午後5時15分
4月14日(日)・28日(日) 午前9時～午後4時

場所 市民課

④ 市民課(朝日庁舎) ☎1124
☎0438(23)7291 FAX 0438(22)4631

保険年金



保険年金課
〒292-8501 朝日3-10-19 朝日庁舎
☎0438 (23) 7014 FAX 0438 (22) 4631
✉ honen@city.kisarazu.lg.jp

保険

● 短期人間ドックの費用を助成しています

国民健康保険および後期高齢者医療保険では、事前の申し込みにより短期人間ドックの費用を助成しています。年に一度は定期的に自身の健康をチェックしましょう。

対象 次の①～⑥の要件すべてに該当する方

○ 国民健康保険 ☎ 5061

- ① 木更津市国民健康保険の資格を取得した日から6カ月以上経過している方
- ② 35歳以上の方
- ③ 納期限が到来している国民健康保険税を完納している世帯の方
- ④ 現在、医師の治療を受けていない方、または治療中でも短期人間ドックの受検に支障がない方、および妊娠中でない方
- ⑤ 同じ年度内に短期人間ドックの助成および特定健康診査を受けていない方
- ⑥ 検査結果報告書の提出に同意いただける方

○ 後期高齢者医療保険 ☎ 5062

- ① 千葉県後期高齢者医療広域連合の被保険者
- ② 納期限が到来している後期高齢者医療保険料および国民健康保険税を完納している方
- ③ 現在、医師の治療を受けていない方、または治療中でも短期人間ドックの受検に支障がない方
- ④ 同じ年度内に国民健康保険の特定健康診査および後期高齢者医療保険の健康診査を受けていない方
- ⑤ 同じ年度内に国民健康保険の短期人間ドックおよ

び後期高齢者医療保険の短期人間ドックの助成を受けていない方

⑥ 検査結果報告書の提出に同意いただける方
※短期人間ドック受検後に助成要件に該当しなかった場合は、助成金を返金させていただきます。

助成額

国民健康保険 検査費用額(消費税を含む)の7割で上限6万円

後期高齢者医療保険 上限2万円(検査費用額が2万円に満たない場合はその額)

短期人間ドック検査医療機関一覧表

(令和6年4月1日現在)

医療機関	電話番号	脳ドック
かずさアカデミアクリニック	0438(52)0211	○
木更津東邦病院 (国民健康保険の方のみ)	0438(98)8111	○
君津中央病院	0438(36)1071	○
さざなみクリニック	0438(40)1788	-
嶋田医院	0438(52)7575	○
竹内基クリニック	0438(30)2266	-
はぎわら病院	0438(22)5111	○
森田医院 (国民健康保険の方のみ)	0438(37)3684	-
薬丸病院	0438(25)0381	-
吉田医院	0438(98)0825	-
ロイヤルクリニック	0438(25)6840	-
袖ヶ浦さつき台病院	0438(38)6575	○
よこすか内科小児科・はるこ レディースクリニック	0438(40)5336	-
君津健康センター	0439(55)6811	-
君津中央病院大佐和分院	0439(65)1251	-
玄々堂君津病院	0439(52)2366	○
亀田クリニック健康管理センター	04(7099)1115	○
あけぼの病院	042(728)4010	○
井上記念病院	043(245)8811	○
亀田総合病院附属幕張クリニック	043(296)2321	○
IMS Me-Life クリニック 千葉	043(204)5511	-
ポートスクエア柏戸クリニック	043(245)6051	○

※脳ドックのみ受診は助成の対象になりません。

申込方法 上の表の医療機関へ予約をして、受検日の2週間前までに国民健康保険証または後期高齢者医療被保険者証を持参のうえ、保険年金課または富来田出張所で申し込み。また、市ホームページからオンライン申請もできるようになりました。

☎ 国保給付係 ☎0438(23)7014

☎ 後期高齢者医療係 ☎0438(23)7024

● 職場などで受けた健診結果を提出いただくとお礼の品を贈呈します。

国民健康保険に加入中の40歳から74歳の方で、令和5年度内に市が費用を助成している特定健康診査や短期人間ドックを受けずに職場の健康診査などを受けた方は、健診結果の写しを8月末までに保険年金課へご提出をお願いします。お礼の品を贈呈します。

提出方法 窓口へ持参または郵送(質問票と提出用封筒を送付しますのでご連絡ください)

☎ 国保給付係 ☎0438(23)7062

年金

● 国民年金保険料の納付書が届きます

令和6年度の国民年金保険料は前年度から460円引き上げられ、月額16,980円です。

令和6年4月分から令和7年3月分までの納付書は、日本年金機構から4月上旬に送付されます。納付方法は、納付書による現金払いの他に、口座振替やクレジットカードなどによる方法があります(要届け出)。割引のある前納のうち、現金で納付する場合は前納納付書(1年分、6カ月分)を使用し、4月30日(火)までに納めてください。

現金で2年前納をする場合は、基礎年金番号がわかるものをご用意のうえ、木更津年金事務所へ電話での申し込みが必要です(納付期限は4月30日(火)となっていますので、お早めにお申し込みください)。

なお、口座振替、クレジットカード納付による前納(2年分、1年分、6カ月分)はいつでも申し込むことができますが、申し込みの時期によって初回の振替期間が異なります。詳しくは木更津年金事務所へお問い合わせください。

☎ 木更津年金事務所 ☎0438(23)7616

☎ 年金係 ☎0438(23)7059



口座振替について



クレジットカード納付について



木更津市の情報取得はこちらから！

📢 広報きさらづをポストにお届け！

市内在住で新聞未購読の方へ無料でお届けしています。
申込方法 市ホームページのLoGoフォーム、電話またはファクスで申し込み。 ☎ 2397

📱 アプリ「カタログポケット」で 広報きさらづを配信中！(10言語対応)

お手元のスマートフォンなどにインストールすると、広報きさらづを閲覧できます。

☎ シティプロモーション課

☎0438(23)7460 FAX0438(23)9338



カタログポケット

視覚障がい者用広報きさらづ音訳CD貸し出し

☎ シティプロモーション課(郵送貸し出し)

☎0438(23)7460 FAX0438(23)9338

☎ 障がい福祉課(朝日庁舎)(窓口貸し出し)

☎0438(23)8513 FAX0438(25)1213

オスプレイに関するお問い合わせ

☎ 企画課 ☎0438(23)7425 FAX0438(23)9338

☎ 陸上自衛隊木更津駐屯地 ☎0438(23)3411

皆さまの声をお寄せください！ 24時間受付中！
お問い合わせフォーム ☎ 2394



読者プレゼント

足から健康を支える「ほたるの整骨院・フットケアサロン」フットケアリフレクソロジー体験券

10名
さま

巻き爪治療の改善症例が多い、足から健康を支える「ほたるの整骨院・フットケアサロン」。人気のサービスが「フットケアリフレクソロジー」で、足裏をくまなく刺激することで間接的に全身に働きかけ「疲労の軽減」「睡眠の質改善」「内臓機能の促進」「体を温める」といった効果が期待できます。立ち仕事などで脚のむくみが気になる方におすすめのフットケアリフレクソロジー体験券を10名様にプレゼントします。



プレゼント提供店 「ほたるの整骨院・フットケアサロン」

住所 ほたる野4-19-1
☎080(6173)0230

営業時間

月～金 午前9時～午後1時 午後2時30分～7時
土 午前9時～午後1時 午後2時30分～5時
日 午前9時～午後1時 水曜日定休

応募方法

4月15日(月)までに ①住所 ②氏名 ③年代 ④電話番号 ⑤今月号で一番興味を持ったページ ⑥広報きさらづの入手方法(④新聞折り込み ⑤ポスティング ⑥市の施設 ⑦商業施設 ⑧市ホームページ ⑨アプリ「カタログポケット」 ⑩その他 から選択) ⑦広報きさらづに関する意見・感想 ⑧広報きさらづ以外で主な市の情報収集手段(④市ホームページ ⑤LINE ⑥きさらづ安心・安全メール ⑦X(旧Twitter)・Facebook ⑧YouTube ⑨その他 から選択)を記入のうえ、郵送(必着)または市ホームページのLoGoフォームで申し込み(1人1口のみ応募可)。

当選者の発表は、プレゼント引換券の発送をもって代えさせていただきます。

※応募に係る個人情報は、引換券の発送以外には使用しません。

☎ 〒292-8501 富士見1-2-1 駅前庁舎

シティプロモーション課 ☎ 9530 ☎0438(23)7460 FAX0438(23)9338

申し込みはこちらから



健康



毎月19日は食育の日です
健康推進課

〒292-8501 朝日3-10-19 朝日庁舎
☎0438(23)1300 FAX 0438(25)1350
✉ kensui@city.kisarazu.lg.jp

赤ちゃん・子ども

「きさ♡チルアプリby母子モ」をぜひご利用ください HP 4289

地域とつながる妊娠・子育てアプリ「きさ♡チルアプリ by 母子モ」では、妊娠から子育てに必要な情報を適時お届けしています。これから出産を迎える方やすでに母子健康手帳をお持ちのすべての方が利用できます。家族共有機能もありますので、ご家族でダウンロードしてご利用ください。

アプリの主な機能

- ・市からの妊娠・子育て情報の配信
- ・お母さんの妊娠の経過や子どもの成長の記録
- ・予防接種のスケジュール管理 など

ダウンロードはこちら



マタニティ講座(要予約) HP 2344

お子さんを妊娠中の方を対象に、妊娠中の過ごし方、上の子の赤ちゃん返りなどのお話や、座談会を行います。妊娠5カ月頃に個別通知します。

産後ケア HP 3242

産後のお母さんの体の回復や、赤ちゃんのお世話の方法などを、産院の宿泊・日帰り利用や自宅訪問により助産師がサポートする有料サービスです。サービスにより利用できる期間が異なります。詳しくはお問い合わせください。

赤ちゃん広場(予約不要) HP 2136

生後3カ月頃までの赤ちゃんとお母さんの交流の場です。混雑時はお待ちいただくことがあります。
期日 8日・15日・22日(いずれも月曜日)

受付時間 午前9時30分～11時

場所 市民総合福祉会館 3階和室(潮見2-9)

乳幼児健康診査(対象者に個別通知)

健診名	対象者	HP
乳児健康診査	令和5年12月生まれ	1045
1歳6か月児健康診査	令和4年9月生まれ	1506
3歳児健康診査	令和2年10月生まれ	1038

ご不明な点がございましたら、お問い合わせください。

予防接種 HP 1290

定期予防接種(令和6年度)

ワクチン名	対象者
ロタウイルス	生後6週以上 ※接種期限は種類により異なります。
小児の肺炎球菌 ヒブ感染症	生後2カ月～5歳未満 生後2カ月～5歳未満
4種混合(ジフテリア・百日せき・破傷風・不活化ポリオ) 5種混合(4種混合・ヒブ)	生後2カ月～7歳6カ月未満
B型肝炎	1歳未満
BCG	1歳未満
水痘	1歳～3歳未満
麻しん風しん混合(MR)	1期:1歳～2歳未満 2期:平成30年4月2日～平成31年4月1日生まれ
二種混合(ジフテリア・破傷風)	平成24年4月2日～平成25年4月1日生まれ
日本脳炎	1期:3歳～7歳6カ月未満 2期:9歳～13歳未満 【特例措置】平成19年4月1日生まれまでの方は20歳までに1期・2期が接種可能です。
HPV(子宮頸がん予防)	小学6年生～高校1年生相当の女子 ※個別通知は中学1年生時に発送予定。 なお、平成9年度～平成19年度生誕の女子に対し、キャッチアップ接種を行っています。

予防接種ガイドをよく読み、医療機関を予約して期限までに接種しましょう。予防接種を受けるには本市の予診票が必要です。転入した方や予診票を紛失された方は、健康推進課の窓口で交付しますので母子健康手帳を必ずお持ちください。

予防接種のスケジュールはこちら(外部リンク)



大人

高齢者の肺炎球菌感染症予防接種 HP 1765

対象者 65歳で過去に接種を受けたことのない方
対象者には65歳となった翌月に案内と予診票を発送予定です。

場所 協力医療機関(各機関に申し込み)

費用 5,400円(自己負担分)

新型コロナワクチン接種 HP 8986

令和6年度から、予防接種法上の位置づけが以下のとおり変更になります。詳しい情報がわかり次第、市ホームページなどでお知らせします。

対象者 65歳以上の方、60歳～64歳で一定の基礎疾患があり重症化リスクの高い方

時期 年1回。秋冬頃に実施

費用 自己負担あり(金額未定)

がん検診 HP 1086

がんは2人に1人になる時代です。早期発見に効果的ながん検診を受けてみませんか?

「がん検診のお知らせ」がリニューアルしました!

本号折り込みの「令和6年度がん検診のお知らせ(保存版)」で、各がん検診の内容や申し込み日程など、がん検診に関する情報をご確認ください(市ホームページでも最新情報をお知らせします)。

「らぶFit」の目標歩数を7,000歩に変更しました! HP 1284

内容 国の健康づくりの計画である「健康日本21」での目標歩数の変更に伴い、「らぶFit」の1日の目標歩数も8,000歩から7,000歩に4月から変更し、達成しやすくなりました。

「らぶFit」は「アクアコイン」アプリ内の歩数計機能です。1日の目標歩数を達成すると市内加盟店でお買い物に利用可能な「らぶポイント」を獲得できます。

ポイント付与要件

① 1日 7,000歩達成で 5p

② ①を同月内に 10回以上達成で 10p

らぶFitの詳細はこちら



令和6年度福祉タクシー利用券交付

配布数 ひと月当たり3枚(じん臓機能障害1級の方は6枚)

助成額 1枚当たり500円

対象 市内住民登録者で、身体障害者手帳1級・2級または療育手帳A～Aの2の方

申込方法 対象となる手帳・障がい者本人のはんこ(代理申請の場合、代理人のはんこも必要)を持参し窓口で申し込み。

※利用券を使用する際は、運転手に手帳を提示してください。

☎ 障がい福祉課(朝日庁舎) HP 1387 ☎0438(23)8513

令和6年度高齢者タクシー利用券交付

配布数 ひと月当たり3枚(最大36枚)

助成額 1枚当たり500円

対象 ①運転免許証を持っておらず、住民税非課税で「高齢者(75歳以上)のみの世帯」「高齢者と74歳以下の重度心身障がい者の世帯」「高齢者と未成年者の世帯」※いずれも、高齢者が福祉タクシー利用券の交付を受けていないこと。

②65歳～74歳で令和3年7月1日以降に運転免許証を自主返納した方で、市税の滞納が無く、福祉タクシー利用券の交付を受けていない方。

申込方法 本人確認書類、運転免許証の取消通知の写し(自主返納者のみ)、身体障害者手帳または療育手帳、はんこ(代理申請の場合、委任状と代理人の本人確認書類)を持参し窓口または各公民館・出張所で申し込み(即日交付は高齢者福祉課窓口のみ)。
※詳しくは、市ホームページをご確認ください。

☎ 高齢者福祉課(朝日庁舎) HP 1367 ☎0438(23)2695

休日の当番医 夜間急病 診療所

◆当番医の診療時間は、急患のみ午前9時から午後5時まで(耳鼻科は午前中)。
※受付時間と診療時間異なる場合がありますので、ご注意ください。

◆診療科目が決まっています。また、やむを得ない事情により変更する場合がありますので、受診前に病(医)院へ電話で確認してください。変更後の病(医)院や場所が分からない場合は、消防本部 ☎0438(22)0119へお問い合わせください。

県内の当番医が検索できます。

ちば救急医療ネット

検索

内科/小児科/外科/耳鼻科/歯科
君津市 富津市 袖ケ浦市

4/7 (日)	内	はぎわら病院	木更津1-1-36	☎0438(22)5111
	外	石井病院	新田1-5-31	☎0438(22)2240
	耳	中原耳鼻咽喉科クリニック	畑沢南4-1-10	☎0438(36)6005
4/14 (日)	内	嶋田医院	永井作1-10-12	☎0438(52)7575
	外	木更津東邦病院	菅生725-1	☎0438(98)8111
	耳	かみくぼ耳鼻咽喉科	請西南5-25-11	☎0438(36)0002
4/21 (日)	内・小	松清医院	清見台南1-9-6	☎0438(98)2065
	君・耳	君津寛衆堂医院	君津市南子安4-31-1	☎0439(52)8733
4/28 (日)	内・小	ほたるのセントラル内科	ほたる野3-30-3	☎0438(97)8855
	内・小	大日方医院	朝日3-2-35	☎0438(22)2025
	君・耳	鮎澤耳鼻咽喉科	君津市中野4-15-14	☎0439(54)8721
4/29 (祝)	内・小	ワイスクリニック	本郷1-12-34	☎0438(41)1400
	内・小	よこすか内科小児科・はるこレディースクリニック	金田東6-47-21	☎0438(40)5336
毎日(午後8時～11時)	内・小	夜間急病診療所	中央1-5-18	☎0438(25)6284

市公式LINE→「メニュー」→「防災・健康・子育て・施設マップ」→「健康」→「夜間急病診療所・休日の当番医」で確認できます。

今月の献血



救える命がある

HP 1288

期日	4月7日(日)
時間	午前10時～11時30分 午後1時～4時
場所	イオンタウン木更津請西

今月のメッセージ



毎月市民の皆さまへ市長が動画でメッセージをお伝えしています。
 ◀メッセージ動画はこちらから



発行/木更津市 市長公室 シティプロモーション課
 TEL:0438 (23) 7460(直通) FAX:0438 (23) 9338 <https://www.city.kisarazu.lg.jp>
 〒292-8501 千葉県木更津市富士見1丁目2番1号 TEL:0438 (23) 7111 (代表)
 開庁時間 午前8時30分~午後5時15分(土・日曜日、祝日、振休、年末年始を除く)

「広報きさらづ」は、環境にやさしい植物油インキおよび古紙配合率60%の再生紙を使用しています。

源泉徴収義務者の皆さんへ

給与支払担当者向けの所得税・個人住民税の定額減税説明会を行います。

日時 4月24日(水)、5月22日(水)
 いずれも午前10時~11時

場所 市民会館 中ホール (貝淵2-13-40)

申込方法 LINEまたは電話で申し込み。

☎ 木更津税務署 法人課税第1部門

☎ 0438(23)6161 内線614・615



国税庁LINE公式アカウント



定額減税特設サイト

固定資産税・都市計画税の納税通知書を4月8日(月)に発送します

届いたら、開封してご確認ください

○固定資産に関する帳簿が縦覧できます
 納税者が所有する土地・家屋の評価が、他の土地・家屋と比較して適正か判断できるように、「土地・家屋価格等縦覧帳簿」の縦覧を行います。

期間 4月30日(火)まで(土・日曜日、祝日を除く)
 午前8時30分~午後5時15分

場所 資産課税(朝日庁舎)

縦覧できる方 固定資産税の納税者

持ち物 本人確認書類(マイナンバーカード・運転免許証・パスポートなど)
 ※代理人の場合は委任状も必要

☎ 資産税課 ☎ 9538 ☎ 0438(23)8674 FAX0438(25)3566

令和6年度市税等納期一覧



共通納税対応金融機関



地方税お支払サイト

市税等(市県民税・森林環境税(普通徴収)、固定資産税・都市計画税、軽自動車税(種別割)、国民健康保険税(普通徴収))は、納付書裏面記載の金融機関に加え、全国の共通納税対応金融機関の窓口でも納付できます(二次元コードが印字されている場合に限り)。また、全国のコンビニエンスストアで納付できるほか、口座

振替やスマートフォンアプリ(LINE Pay、PayPay、アコムコイン)、地方税お支払サイトを利用したクレジットカード払いやインターネットバンキングなどで納付できます。

市税等は納期内に納付しましょう。



税目	納期限												3月
	4月30日	5月31日	7月1日	7月31日	9月2日	9月30日	10月31日	12月2日	12月25日	1月31日	2月28日		
市県民税 森林環境税 (普通徴収)			①		②		③				④		納期のないうちです
固定資産税 都市計画税	①			②					③		④		
軽自動車税 (種別割)		全											
国民健康保険税 (普通徴収)				①	②	③	④	⑤	⑥	⑦	⑧		
介護保険料 (普通徴収)				①	②	③	④	⑤	⑥	⑦	⑧		
後期高齢者医療保険料 (普通徴収)				①	②	③	④	⑤	⑥	⑦	⑧		

※1 口座振替は各納期限日です。 ※2 軽自動車税(種別割)の口座振替領収済通知は6月中旬発送予定です。
 ※3 公的年金からの特別徴収は年6回の年金受給月(偶数月)に天引きされます(市県民税・森林環境税、国民健康保険税、介護保険料、後期高齢者医療保険料)。

○休日の納税と納税相談窓口として、毎月第2・第4日曜日に収税対策室の窓口を開設しています
 時間 午前8時30分~午後5時 ※介護保険料・後期高齢者医療保険料は納付できません。

☎ 収税対策室(朝日庁舎) ☎ 1922
 ☎ 0438(23)8714 FAX0438(25)3566

あなたとあしたへつづく、健康を。
けんぽのいっぽ!

令和6年3月分(4月納付分)からの保険料率のお知らせです

千葉支部の健康保険料率は引き下げとなります

令和6年2月分(3月納付分)まで 給与・賞与の **9.87%** → 令和6年3月分(4月納付分)から 給与・賞与の **9.77%**

介護保険料率も変更となります

令和6年2月分(3月納付分)まで 給与・賞与の **1.82%** → 令和6年3月分(4月納付分)から 給与・賞与の **1.60%**

※健康保険料と介護保険料は労使折半となります。※40~64歳の方(介護保険第2号被保険者)には、健康保険料に全国一律の介護保険料率がかかります。※賞与については、支給日が3月1日分からは変更後の保険料率が適用されます。※任意継続被保険者の方は、令和6年4月分の保険料率から変更となります。

全国健康保険協会 千葉支部 TEL.043-382-8311 (代表) 〒260-8645 千葉市中央区新町3-13 協会けんぽ

かずさエリアで唯一の「認定補聴器専門店」
ミミベル補聴器サロン 認定補聴器技能者2名在籍

[平日]9:00~15:00(最終受付) [土日祝]8:00~16:00(最終受付)
 [定休日]水曜午後・木曜日

試聴+相談会 受付中
 当店は、耳鼻科医院と連携して安心です

すべて予約制

●店舗横に駐車場あり

両耳用価格 **34万円~(非課税)** (片耳用価格) **17万円~(非課税)**
 ミミベルの補聴器で、人様の人生をもっと明るくしたい!
 木更津市大和2-12-13 ☎0438-72-4133

家族葬 葬儀全般 創業江戸天保年間
鹿島商店

〒292-0801 千葉県木更津市請西1-11-12 TEL.0438-36-3759

豊かな自然に囲まれた、かずさアカデミアホールでカルチャースクールやお教室を開いてみませんか?
お教室・お稽古 カルチャースクール 主催者募集

千葉県内在住の方は、約70mのお部屋を3時間**2,100円**よりご利用いただけます。
 (開催にあたり定期的なご利用など諸条件がございます)

かずさアカデミアホール お問い合わせ (9:00~17:30) TEL.0438-20-5555

うちの子「結婚」しないのかしら?
独身のお子様の結婚相談承ります

まずはお気軽に仲人までご相談ください ☎ **043-312-3246**

結婚相談所ムスベル
 マル適マークCMS取得

住宅型有料老人ホーム **アビタシオン君津** 見学予約受付中

ご好評につき、空室が少なくなっております!お早めにお問い合わせください!

約4000m²のお庭でグランドゴルフが楽しめます 高級感あふれるホームで優雅なシニアライフ

前払金 **0~480万円** (非課税) ※前払金0円の場合、敷金が必要です

アビタシオン君津 専用ダイヤル ☎ **0120-1165-22** 受付時間 9:00~17:00 (年中無休) Web資料請求 24時間受付中

アビタシオングループの有料老人ホーム 千葉県内全7施設ございます
 [千葉市内]アビタシオン千葉/アビタシオン京成千葉中央/アビタシオン若葉 [千葉市外]アビタシオン君津/アビタシオン白松/アビタシオン木更津一番館/アビタシオン鎌ヶ谷
 ●所在地/君津市八重原1338-1 ●交通/JR君津駅より車で15分、日東交通A10棟前バス停より徒歩1分、[君津]J1Cより車で5分 ●土地・建物の権利形態/賃借 ●居室数/100戸 ●居室タイプ/18.6~38.55m² ●居室区分/全室個室 ●事業主体・運営管理会社/株式会社アビタシオン ●居住の権利形態/利用方式 ●利用料の支払い方式/選択方式(全額前払い方式、月払い方式) ●入居時の要件/65歳以上(自立・要支援・要介護)

賃貸物件専門店だから...安心
お部屋さがしなら

千葉県知事免許(5)第14102(公社)全国宅建業協会保証協会員公正取引協議会加盟事業者

(有)三共土地建物
 〒292-0043 木更津市東本1-10-25 ☎ **0438-98-5555**
<https://www.sankyoott.co.jp/> 水曜日定休