

令和7年度版

市 税 概 要

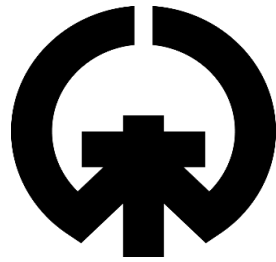

木 更 津 市

目 次

□ 総 括

1. 市の概要	1
(1) 位置及び地勢	1
(2) 年度別人口・世帯数の比較	2
2. 税務機構の変遷	3
3. 税務関係課等事務分掌	5
4. 職員数・税務歴及び年齢調	6
5. 歳入歳出決算及び市税負担額等の推移	7
6. 令和7年度一般会計歳入歳出予算額	8
7. 令和6年度一般会計歳入歳出決算額	10
8. 税目別市税等決算状況	12
9. 税目別（現年度分）徴収率推移	15
10. 税目別構成比の推移（収入額）	16

□ 賦 課

1. 市民税に関する調	17
(1) 年度別納税義務者調	17
(2) 年度別調定額調	17
(3) 法人市民税 年度・月別調定額比較（現年度分）	18
(4) 法人数等の推移	19
(5) 課税標準額段階別課税状況	20
(6) 所得種類別税額各年比較（現年度分）	24
2. 固定資産税・都市計画税に関する調	25
(1) 年度別固定資産税納税義務者調（現年度分）	25
(2) 年度別都市計画税納税義務者調（現年度分）	25
(3) 土地に関する調	26
(4) 家屋に関する調	27
(5) 償却資産に関する調	27
3. 軽自動車税に関する調	28
(1) 環境性能割に関する調	28
(2) 種別割に関する調	29
4. 市たばこ税に関する調	30
5. 特別土地保有税に関する調	31
6. 入湯税に関する調	32

7. 税外歳入に関する調	33
(1) 自動車重量譲与税に関する調	33
(2) 特別とん譲与税に関する調	33
(3) 地方道路譲与税に関する調	33
(4) 地方揮発油譲与税に関する調	33
(5) 森林環境譲与税に関する調	33
(6) 利子割交付金に関する調	33
(7) 配当割交付金に関する調	34
(8) 株式等譲渡所得割交付金に関する調	34
(9) 法人事業税交付金に関する調	34
(10) 地方消費税交付金に関する調	34
(11) ゴルフ場利用税交付金に関する調	34
(12) 自動車取得税交付金に関する調	34
(13) 環境性能割交付金に関する調	35
(14) 国有提供施設等所在市町村助成交付金に関する調	35
(15) その他税外歳入に関する調	35
8. 国民健康保険税に関する調	36
(1) 国民健康保険税決算額各年比較	36
(2) 平均課税額・最高最低課税額	36
(3) 年度別加入状況	36
(4) 賦課割合及び税率（基礎課税）	37
(5) 賦課割合及び税率（介護納付金課税）	37
(6) 賦課割合及び税率（後期高齢者支援金等課税）	37

□徴 収

1. 年度別市税滞納繰越額調	38
2. 年度別差押処分状況調	38
3. 年度別不納欠損処分額	38
4. 口座振替に関する調	39
5. コンビニ収納に関する調	39
6. スマートフォンアプリ収納に関する調	39

□その他

1. 徴税費等の各年比較	40
2. 市税の税率等	41
3. 年度別市税の税率	44
4. 税務証明等交付件数等に関する調	45

総括

1. 市の概要

(1) 位置及び地勢

木更津市は、千葉県の中央西部に位置して東京湾に臨み、東西21.98km、南北14.54kmと東西に広くのびており、総面積は138.90km²を有しています。東京都心からは50km圏内にあり、東は市原市、北は袖ヶ浦市、南は君津市に隣接しています。旧木更津地区は、北部から南部にかけ小櫃川、矢那川、烏田川及び畑沢川が形成する沖積平野で泥層を主とする田園地帯で、東部から南部にかけては低い丘陵のつづく洪積台地からなっています。

位置図

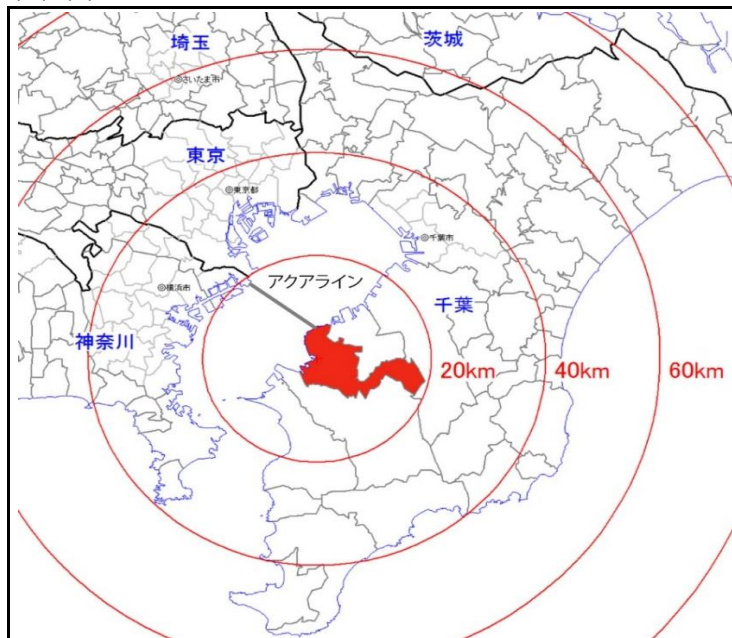

(令和7年7月1日現在)

市制施行	昭和17年11月3日
人口	136,752人
男 性	68,962人
女 性	67,790人
世帯数	67,524世帯

面 積	138.90km ²
東西の距離	21.98km
南北の距離	14.54km
市役所の位置	富士見一丁目2番1号

(2) 年度別人口・世帯数の比較

区分 年	世帯数	人口（人）			面積（k㎡）	人口密度 （人／1 k㎡）
		総数	男性	女性		
平成27年度	58,770	133,605	67,224	66,381	138.73	963.1
平成28年度	59,736	134,336	67,521	66,815	138.95	966.8
平成29年度	60,550	134,846	67,855	66,991	138.95	970.5
平成30年度	61,274	135,086	68,091	66,995	138.95	972.2
令和元年度	62,099	135,433	68,282	67,151	138.95	974.7
令和2年度	63,074	135,842	68,450	67,392	138.95	977.6
令和3年度	63,880	135,903	68,498	67,405	138.90	978.4
令和4年度	64,574	135,972	68,559	67,413	138.90	978.9
令和5年度	65,504	136,371	68,821	67,550	138.90	981.8
令和6年度	66,713	136,777	69,036	67,741	138.90	984.7
令和7年度	67,524	136,752	68,962	67,790	138.90	984.5

（注）各年度とも7月1日現在の住民基本台帳による

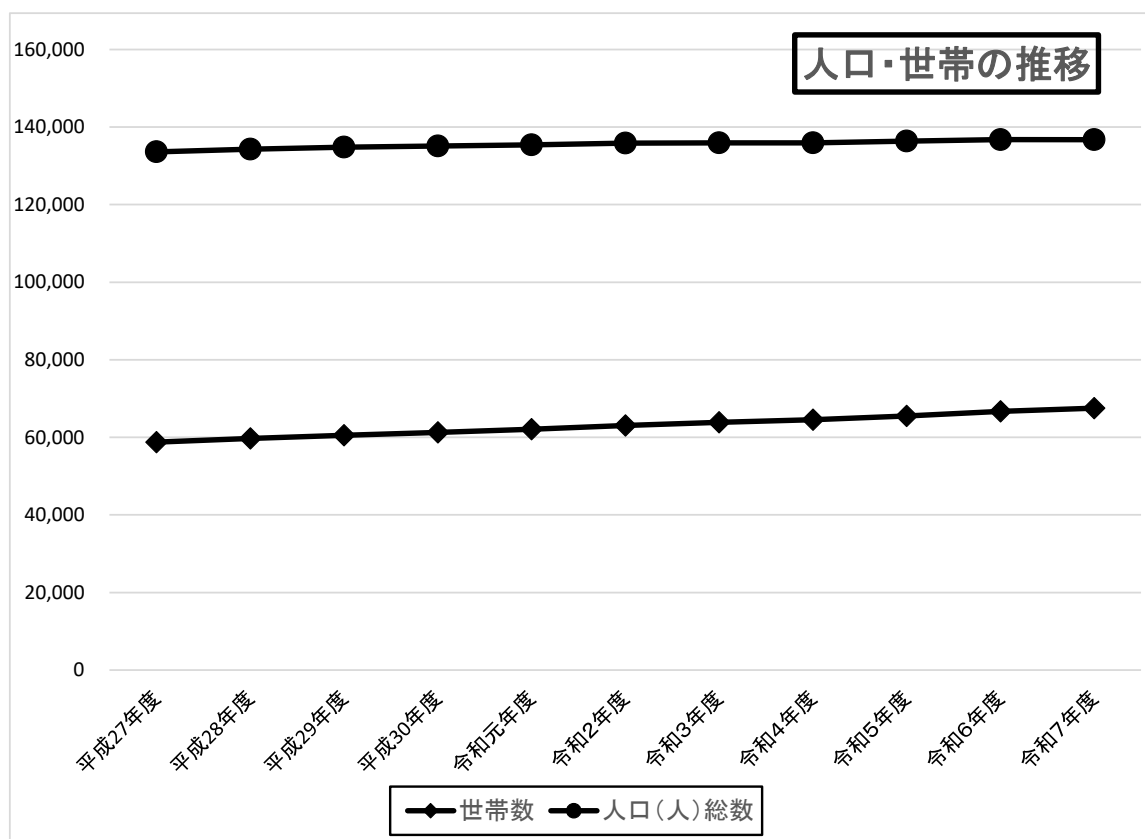

2. 税務機構の変遷

(昭和54年4月)

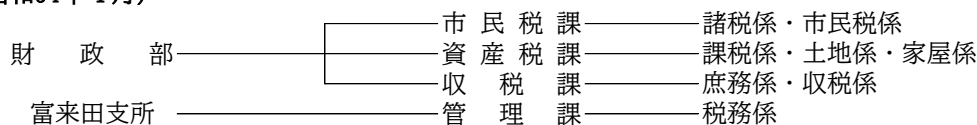

(昭和54年10月)

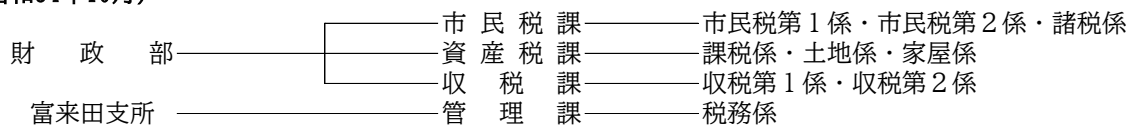

(昭和56年4月)

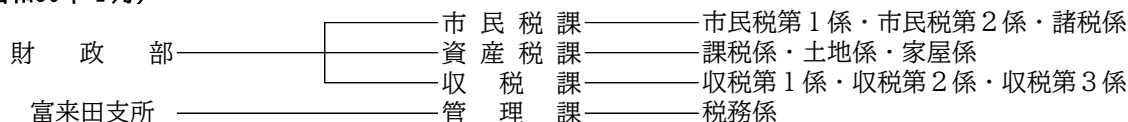

(昭和58年7月)

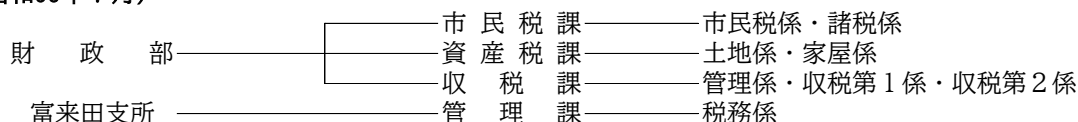

(昭和62年7月)

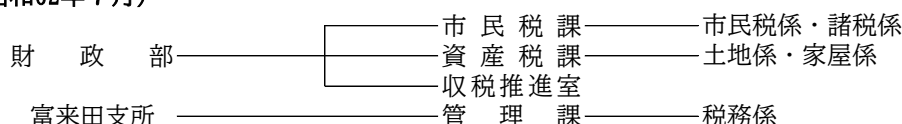

(平成4年4月)

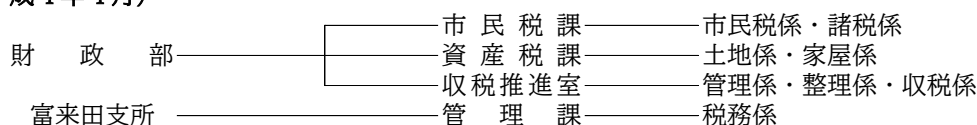

(平成7年4月)

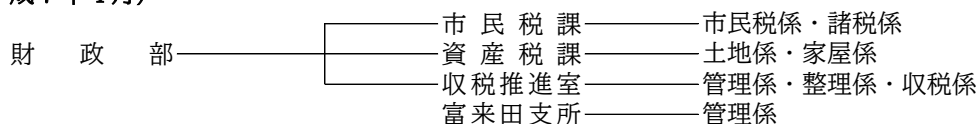

(平成8年4月)

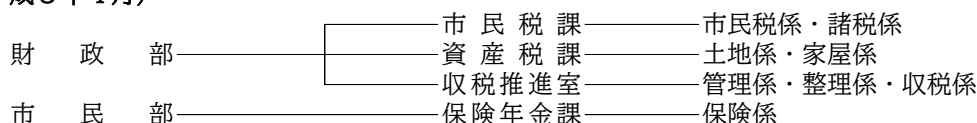

(平成12年4月)

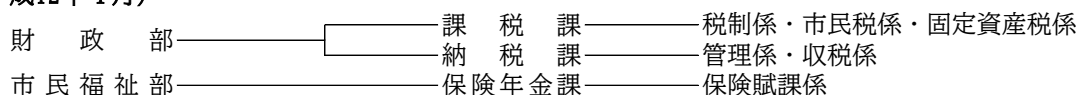

(平成13年4月)

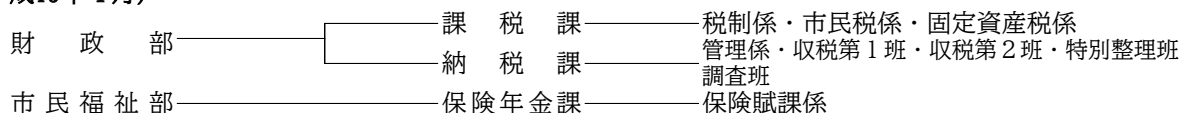

(平成14年7月)

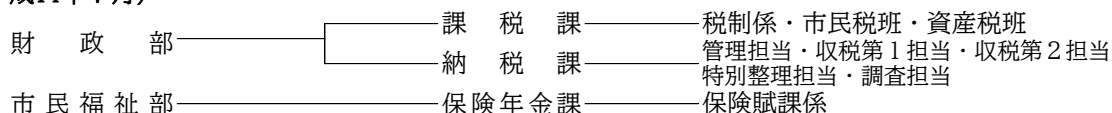

(平成15年4月)

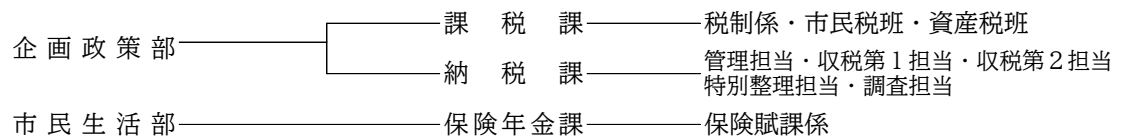

(平成16年4月)

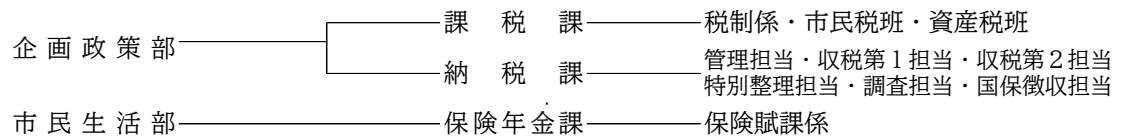

(平成17年4月)

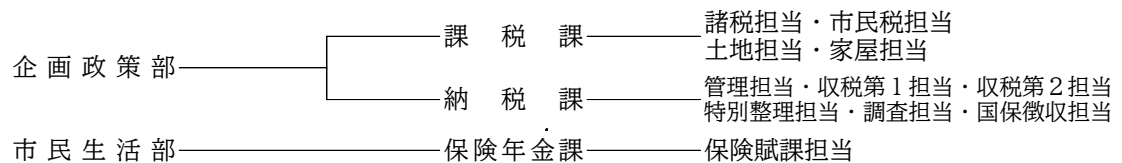

(平成19年4月)

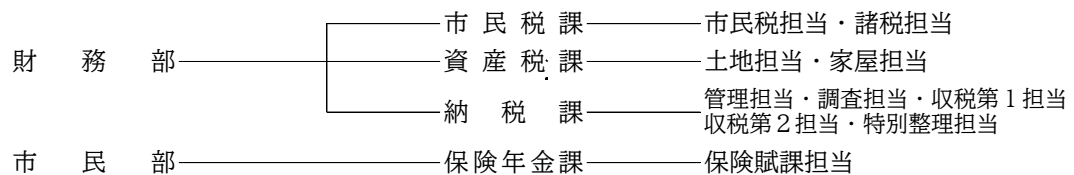

(平成20年4月)

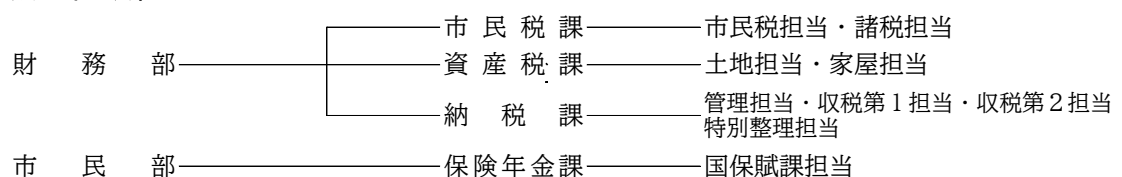

(平成25年4月)

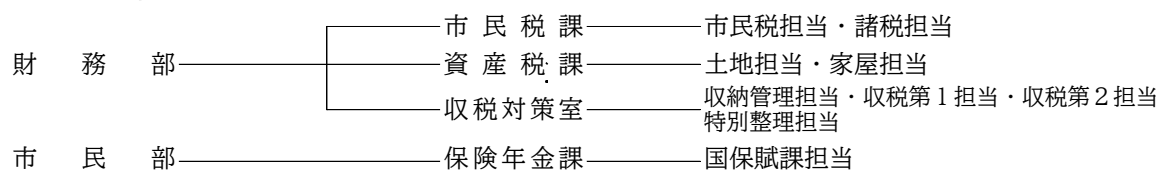

(平成31年4月)

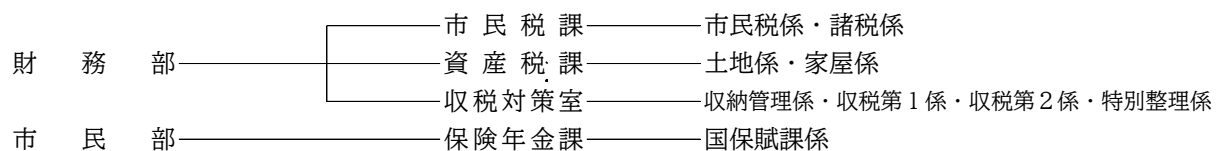

(令和7年4月)

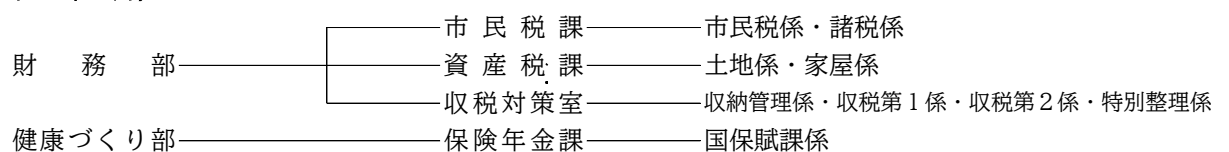

3. 税務関係課等事務分掌

部課等名	事 務 分 掌
財務部 市民税課	1. 個人の市民税及び県民税並びに森林環境税の賦課に関する事。 2. 法人市民税の賦課に関する事。 3. 軽自動車税の種別割の賦課に関する事。 4. 市たばこ税の賦課に関する事。 5. 入湯税の賦課に関する事。 6. 特別とん譲与税に関する事。 7. ゴルフ場利用税交付金に関する事。 8. 固定資産評価審査委員会に関する事。
財務部 資産税課	1. 固定資産税及び都市計画税の賦課に関する事。 2. 特別土地保有税の賦課に関する事。 3. 国有資産等所在市町村交付金に関する事。 4. 国有提供施設等所在市町村助成交付金に関する事。
財務部 収税対策室	1. 市税等の収納、督促に関する事。 2. 市税等の滞納処分に関する事。 3. 市税等の欠損処分に関する事。 4. 市税等の徴収及び換価の猶予に関する事。 5. 市税等の口座振替に関する事。 6. 市税等の還付、充当、納付及び納入に関する事。 7. 個人の県民税及び森林環境税の報告及び払込みにに関する事。 8. 介護保険料、保育園保育料、後期高齢者医療保険料、下水道受益者負担金及び空家等対策の推進に関する特別措置法第22条第9項の規定による行政代執行に要した費用の収納及び滞納処分に関する事。
健康づくり部 保険年金課 (国保賦課係)	1. 国民健康保険税の賦課に関する事。

4. 職員数・税務歴及び年齢調

(1) 職員配置状況

(令和7年7月1日現在)

区分 課・担当		室長 課長 (7・6級)	室次長 主幹 (6級)	係長 副主幹 (5級)	係長 主査 (4級)	主任主事 (3級)	主事 (2級)	事務員 (1級)	合計
市民税課	市民税係	-	0	1 (1)	1	3	5	2	12 (1)
	諸税係		0	1	0	2	2	0	5
	計	1	0	2 (1)	1	5	7	2	18 (1)
資産税課	土地係	-	0	1	0	4	3	1	9
	家屋係		0	1	1	2	2	0	6
	計	1	0	2	1	6	5	1	16
収税対策室	収納管理係	-	0	1	2	2	2	1	8
	収税第1係		0	1	0	1	1	2	5
	収税第2係		0	2	0	0	4	0	6
	特別整理係		1	0	0	3 (2)	0	2	6 (2)
	計	1	1	4	2	6 (2)	7	5	26 (2)
保険年金課	国保賦課係	1	1	1	0	1	0	1	5
合計		4	2	9 (1)	4	18 (2)	19	9	65 (3)

※ () 内は、再任用職員で内数

(2) 税務経験年数

(令和7年7月1日現在)

年数 区分	1年未満	1年以上 2年未満	2年以上 3年未満	3年以上 5年未満	5年以上 10年未満	10年以上 15年未満	15年以上	計
市民税課	2	3	5	4	3 (1)	1	0	18 (1)
資産税課	2	3	1	5	4	1	0	16
収税対策室	8 (1)	3	6	4	2 (1)	2	1	26 (2)
保険年金課	1	2	0	1	1	0	0	5
合計	13 (1)	11	12	14	10 (2)	4	1	65 (3)
構成比	20%	17%	18%	22%	15%	6%	2%	100%

※ () 内は、再任用職員で内数

(3) 年齢別構成

(令和7年7月1日現在)

年数 区分	20歳未満	20歳以上 25歳未満	25歳以上 30歳未満	30歳以上 35歳未満	35歳以上 40歳未満	40歳以上 45歳未満	45歳以上 50歳未満	50歳以上	計
市民税課	0	4	5	3	1	1	2	2 (1)	18 (1)
資産税課	0	2	5	3	2	2	1	1	16
収税対策室	0	2	8	3	5	3	0	5 (2)	26 (2)
保険年金課	0	0	1	1	0	1	1	1	5
合計	0	8	19	10	8	7	4	9 (3)	65 (3)
構成比	0%	12%	29%	15%	12%	11%	6%	14%	100%

※ () 内は、再任用職員で内数

5. 歳入歳出決算及び市税負担額等の推移

(単位：千円)

年 度		令和4年度	令和5年度	令和6年度
区 分				
一般会計	当 初 予 算 額	53,156,926	53,297,000	52,002,000
	歳入決算額 (A)	55,598,755	57,451,194	55,804,610
	歳 出 決 算 額	53,339,346	54,606,385	53,075,943
	1 人 当 たり 歳 出 額	392	400	388
	1 世 帯 当 たり 歳 出 額	826	834	796
市 税	当 初 予 算 額	20,855,433	21,800,341	22,513,830
	決 算 額 (B)	21,395,184	22,262,277	22,443,744
	1 人 当 たり 負 担 額	157	163	164
	1 世 帯 当 たり 負 担 額	331	340	336
(B) の 対 前 年 比 (%)		104.5	104.1	100.8
市税割合 (B) / (A) (%)		38.5	38.7	40.2
基 準 財 政 需 要 額		22,222,405	23,060,695	23,913,232
基 準 財 政 収 入 額		18,777,909	19,548,590	20,219,202
財 政 力 指 数		0.845	0.848	0.846

(各年度とも、1人・1世帯当たりについては7月1日現在の住民基本台帳による。)

(令和4年度の予算額は肉付け予算による。)

6. 令和7年度一般会計歳入歳出予算額

(歳入)

(単位：千円・%)

区 分	令和7年度		令和6年度		予算額の比較	
	当初予算額	構 成 比	当初予算額	構 成 比	金 額	率
5. 市 税	23,633,929	40.7	22,513,830	43.3	1,120,099	5.0
10. 地 方 譲 与 税	478,698	0.8	479,666	0.9	△ 968	△ 0.2
14. 利 子 割 交 付 金	17,000	0.0	9,000	0.0	8,000	88.9
15. 配 当 割 交 付 金	139,000	0.2	129,000	0.2	10,000	7.8
16. 株式等譲渡所得割交付金	207,000	0.4	106,000	0.2	101,000	95.3
17. 法 人 事 業 税 交 付 金	353,000	0.6	288,000	0.6	65,000	22.6
18. 地 方 消 費 税 交 付 金	3,812,000	6.6	3,152,000	6.1	660,000	20.9
20. ゴルフ場利用税交付金	59,000	0.1	59,000	0.1	0	0.0
31. 環 境 性 能 割 交 付 金	97,000	0.2	71,000	0.1	26,000	36.6
35. 国 有 提 供 施 設 等 所在市町村助成交付金	167,430	0.3	167,230	0.3	200	0.1
37. 地 方 特 例 交 付 金	155,547	0.3	166,120	0.3	△ 10,573	△ 6.4
40. 地 方 交 付 税	3,200,000	5.5	3,620,000	7.0	△ 420,000	△ 11.6
45. 交通安全対策特別交付金	15,000	0.0	15,000	0.0	0	0.0
50. 分 担 金 及 び 負 担 金	582,250	1.0	591,160	1.1	△ 8,910	△ 1.5
55. 使 用 料 及 び 手 数 料	989,794	1.7	1,003,545	1.9	△ 13,751	△ 1.4
60. 国 庫 支 出 金	11,103,283	19.1	9,231,020	17.8	1,872,263	20.3
65. 県 支 出 金	4,346,406	7.5	4,150,391	8.0	196,015	4.7
70. 財 産 収 入	190,309	0.3	420,258	0.8	△ 229,949	△ 54.7
75. 寄 附 金	521,608	0.9	351,507	0.7	170,101	48.4
80. 繰 入 金	4,328,394	7.4	1,737,186	3.3	2,591,208	149.2
85. 繰 越 金	300,000	0.5	300,000	0.6	0	0.0
90. 諸 収 入	1,663,952	2.9	1,357,587	2.6	306,365	22.6
95. 市 債	1,761,400	3.0	2,083,500	4.0	△ 322,100	△ 15.5
歳 入 合 計	58,122,000	100.0	52,002,000	100.0	6,120,000	11.8

令和7年度一般会計歳入予算額構成

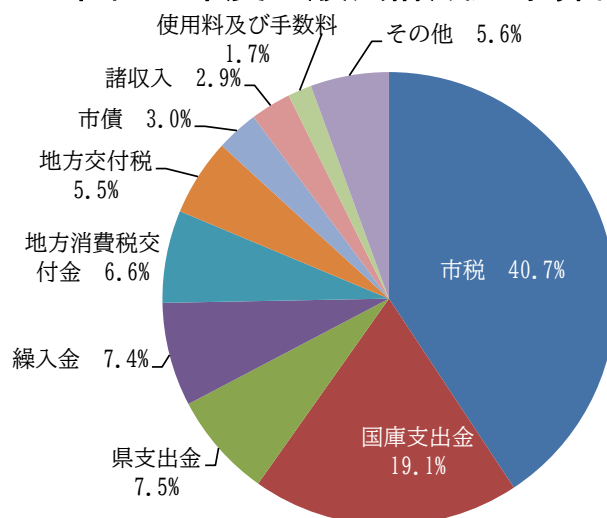

(歳出)

(単位：千円・%)

区 分	令和7年度		令和6年度		予算額の比較	
	当初予算額	構 成 比	当初予算額	構 成 比	金 額	率
5. 議 会 費	318,943	0.5	318,006	0.6	937	0.3
10. 総 務 費	8,656,544	14.9	5,616,281	10.8	3,040,263	54.1
15. 民 生 費	24,350,686	41.9	21,848,533	42.0	2,502,153	11.5
20. 衛 生 費	6,184,128	10.6	5,787,059	11.1	397,069	6.9
25. 労 働 費	1,516	0.0	1,217	0.0	299	24.6
30. 農 林 水 産 業 費	728,492	1.3	736,924	1.4	△ 8,432	△ 1.1
35. 商 工 費	714,815	1.2	901,775	1.7	△ 186,960	△ 20.7
40. 土 木 費	5,531,710	9.5	6,426,239	12.4	△ 894,529	△ 13.9
45. 消 防 費	2,759,609	4.8	2,033,273	3.9	726,336	35.7
50. 教 育 費	5,613,708	9.7	4,937,734	9.5	675,974	13.7
55. 災 害 復 旧 費	1,500	0.0	1,500	0.0	0	0.0
60. 公 債 費	3,160,349	5.4	3,293,459	6.3	△ 133,110	△ 4.0
65. 予 備 費	100,000	0.2	100,000	0.2	0	0.0
歳 出 合 計	58,122,000	100.0	52,002,000	100.0	6,120,000	11.8

令和7年度一般会計歳出予算額構成

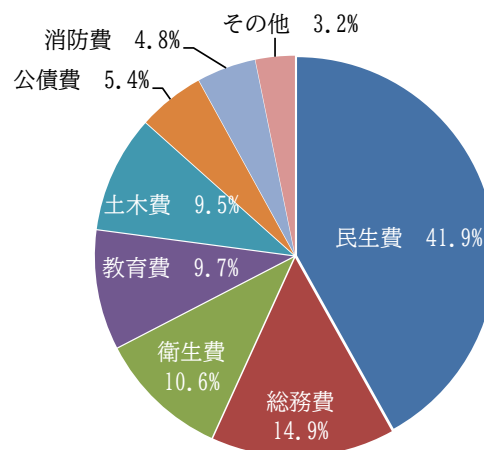

7. 令和6年度一般会計歳入歳出決算額

(歳入)

(単位：千円・%)

区 分	令和6年度		令和5年度		決算額の比較	
	決 算 額	構 成 比	決 算 額	構 成 比	金 額	率
5. 市 税	22,443,744	40.2	22,262,277	38.7	181,467	0.8
10. 地 方 譲 与 税	497,338	0.9	510,203	0.9	△ 12,865	△ 2.5
14. 利 子 割 交 付 金	11,812	0.0	10,250	0.0	1,562	15.2
15. 配 当 割 交 付 金	199,623	0.4	145,714	0.3	53,909	37.0
16. 株 式 等 譲 渡 所 得 割 交 付 金	300,029	0.5	175,083	0.3	124,946	71.4
17. 法 人 事 業 税 交 付 金	339,451	0.6	307,114	0.5	32,337	10.5
18. 地 方 消 費 税 交 付 金	3,510,652	6.3	3,366,365	5.9	144,287	4.3
20. ゴルフ場利用税交付金	62,528	0.1	63,577	0.1	△ 1,049	△ 1.6
30. 自動車取得税交付金	0	0.0	4,969	0.0	△ 4,969	△ 100.0
31. 環 境 性 能 割 交 付 金	84,162	0.2	70,728	0.1	13,434	19.0
35. 国 有 提 供 施 設 等 所在市町村助成交付金	167,430	0.3	167,230	0.3	200	0.1
37. 地 方 特 例 交 付 金	805,305	1.4	171,603	0.3	633,702	369.3
40. 地 方 交 付 税	4,067,049	7.3	4,018,435	7.0	48,614	1.2
45. 交通安全対策特別交付金	16,636	0.0	16,877	0.0	△ 241	△ 1.4
50. 分 担 金 及 び 負 担 金	745,810	1.3	542,458	0.9	203,352	37.5
55. 使 用 料 及 び 手 数 料	954,508	1.7	932,514	1.6	21,994	2.4
60. 国 庫 支 出 金	11,705,220	21.0	11,567,780	20.1	137,440	1.2
65. 県 支 出 金	4,153,424	7.4	4,168,819	7.3	△ 15,395	△ 0.4
70. 財 産 収 入	424,938	0.8	107,815	0.2	317,123	294.1
75. 寄 附 金	638,744	1.2	618,106	1.1	20,638	3.3
80. 繰 入 金	521,790	0.9	4,303,538	7.5	△ 3,781,748	△ 87.9
85. 繰 越 金	1,226,696	2.2	967,207	1.7	259,489	26.8
90. 諸 収 入	1,560,021	2.8	1,689,532	2.9	△ 129,511	△ 7.7
95. 市 債	1,367,700	2.5	1,263,000	2.2	104,700	8.3
歳 入 合 計	55,804,610	100.0	57,451,194	100.0	△ 1,646,584	△ 2.9

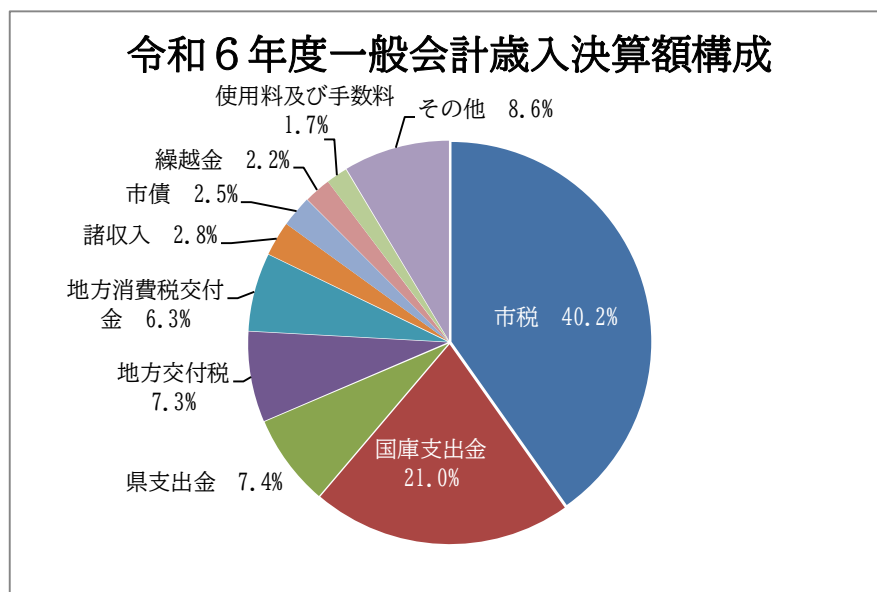

(歳出)

(単位：千円・%)

区 分	令和6年度		令和5年度		決算額の比較	
	決 算 額	構 成 比	決 算 額	構 成 比	金 額	率
5. 議 会 費	313,224	0.6	310,083	0.6	3,141	1.0
10. 総 務 費	6,008,186	11.3	8,869,028	16.2	△ 2,860,842	△ 32.3
15. 民 生 費	23,686,408	44.6	22,601,005	41.4	1,085,403	4.8
20. 衛 生 費	5,795,547	10.9	6,142,851	11.2	△ 347,304	△ 5.7
25. 労 働 費	1,030	0.0	1,209	0.0	△ 179	△ 14.8
30. 農 林 水 産 業 費	683,542	1.3	796,308	1.5	△ 112,766	△ 14.2
35. 商 工 費	892,816	1.7	971,394	1.8	△ 78,578	△ 8.1
40. 土 木 費	5,717,931	10.8	5,060,795	9.3	657,136	13.0
45. 消 防 費	1,980,761	3.7	1,808,199	3.3	172,562	9.5
50. 教 育 費	4,674,052	8.8	4,504,210	8.2	169,842	3.8
55. 災 害 復 旧 費	36,082	0.1	41,181	0.1	△ 5,099	△ 12.4
60. 公 債 費	3,286,364	6.2	3,500,122	6.4	△ 213,758	△ 6.1
65. 予 備 費	0	0.0	0	0.0	0	0.0
歳 出 合 計	53,075,943	100.0	54,606,385	100.0	△ 1,530,442	△ 2.8

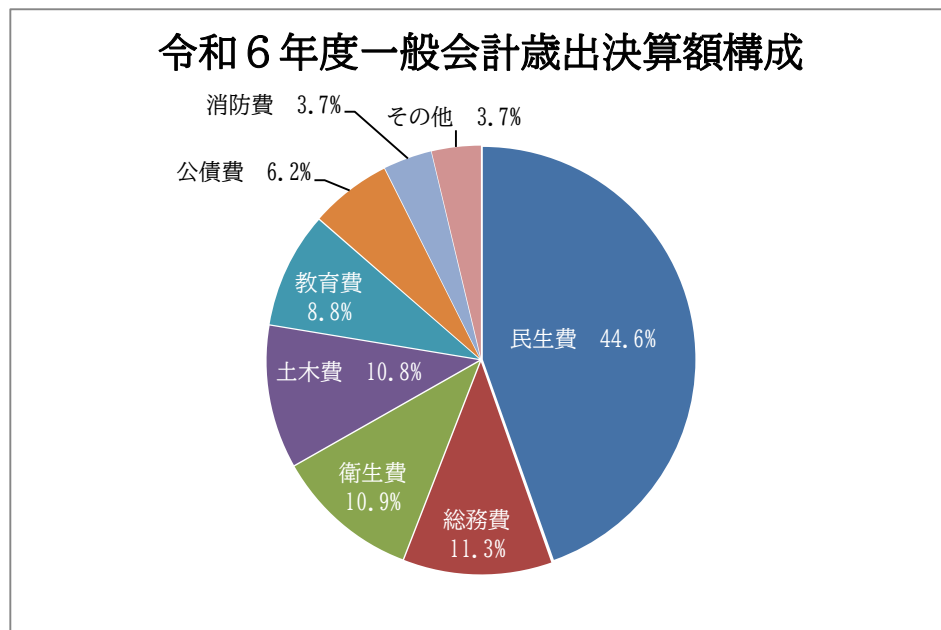

8. 税目別市税等決算状況

(単位：円)

区 分		令和4年度				
税 目		調 定 額	収 入 額	不納欠損額	収入未済額	徴収率
普通税		20,892,726,548	19,935,174,817	60,819,085	896,732,646	95.42%
	現年課税	19,766,125,952	19,581,062,452	41,119	185,022,381	99.06%
	滞納繰越	1,103,972,396	354,112,365	60,777,966	689,082,065	32.08%
1. 市民税		10,400,339,981	9,855,429,170	36,066,033	508,844,778	94.76%
	(1)個人市民税	9,070,422,318	8,583,217,092	34,399,233	452,805,993	94.63%
	現年課税	8,511,565,589	8,405,049,371	0	106,516,218	98.75%
	滞納繰越	558,856,729	178,167,721	34,399,233	346,289,775	31.88%
	(2)法人市民税	1,329,917,663	1,272,212,078	1,666,800	56,038,785	95.66%
	現年課税	1,253,268,400	1,251,999,150	0	1,269,250	99.90%
	滞納繰越	76,649,263	20,212,928	1,666,800	54,769,535	26.37%
2. 固定資産税		8,799,937,694	8,439,607,637	19,549,628	340,780,429	95.91%
	(1)固定資産税	8,754,867,694	8,394,537,637	19,549,628	340,780,429	95.88%
	現年課税	8,338,781,900	8,250,546,847	35,219	88,199,834	98.94%
	滞納繰越	416,085,794	143,990,790	19,514,409	252,580,595	34.61%
	(2)交付金	45,070,000	45,070,000	0	0	100.00%
3. 軽自動車税		472,028,110	419,717,247	5,203,424	47,107,439	88.92%
	(1)環境性能割	22,628,200	22,628,200	0	0	100.00%
	現年課税	22,628,200	22,628,200	0	0	100.00%
	滞納繰越	0	0	0	0	—
	(2)種別割	449,399,910	397,089,047	5,203,424	47,107,439	88.36%
	現年課税	397,019,300	385,348,121	5,900	11,665,279	97.06%
	滞納繰越	52,380,610	11,740,926	5,197,524	35,442,160	22.41%
4. 市たばこ税		1,220,420,763	1,220,420,763	0	0	100.00%
5. 特別土地保有税		0	0	0	0	—
	現年課税	0	0	0	0	—
	滞納繰越	0	0	0	0	—
目的税		1,522,363,336	1,460,009,483	3,401,365	58,952,488	95.90%
	現年課税	1,449,967,050	1,434,956,000	5,981	15,005,069	98.96%
	滞納繰越	72,396,286	25,053,483	3,395,384	43,947,419	34.61%
1. 入湯税		33,827,950	33,827,950	0	0	100.00%
	現年課税	33,827,950	33,827,950	0	0	100.00%
	滞納繰越	0	0	0	0	—
2. 都市計画税		1,488,535,386	1,426,181,533	3,401,365	58,952,488	95.81%
	現年課税	1,416,139,100	1,401,128,050	5,981	15,005,069	98.94%
	滞納繰越	72,396,286	25,053,483	3,395,384	43,947,419	34.61%
市税合計		22,415,089,884	21,395,184,300	64,220,450	955,685,134	95.45%
	現年課税	21,216,093,002	21,016,018,452	47,100	200,027,450	99.06%
	滞納繰越	1,176,368,682	379,165,848	64,173,350	733,029,484	32.23%
国民健康保険税		3,897,976,270	2,856,394,937	70,118,724	971,462,609	73.28%
	現年課税	2,710,229,600	2,511,007,347	0	199,222,253	92.65%
	滞納繰越	1,187,746,670	345,387,590	70,118,724	772,240,356	29.08%
医療保険		2,951,220,337	2,166,374,055	53,140,120	731,706,162	73.41%
	現年課税	2,056,641,501	1,910,184,801	0	146,456,700	92.88%
	滞納繰越	894,578,836	256,189,254	53,140,120	585,249,462	28.64%
後期高齢者支援金分		715,916,453	537,949,628	11,649,541	166,317,284	75.14%
	現年課税	513,143,009	475,125,910	0	38,017,099	92.59%
	滞納繰越	202,773,444	62,823,718	11,649,541	128,300,185	30.98%
介護保険		230,839,480	152,071,254	5,329,063	73,439,163	65.88%
	現年課税	140,445,090	125,696,636	0	14,748,454	89.50%
	滞納繰越	90,394,390	26,374,618	5,329,063	58,690,709	29.18%
1. 一般被保険者		2,948,296,152	2,165,595,515	52,961,515	729,739,122	73.45%
	現年課税	2,056,641,501	1,910,184,801	0	146,456,700	92.88%
	滞納繰越	891,654,651	255,410,714	52,961,515	583,282,422	28.64%
2. 退職被保険者		2,924,185	778,540	178,605	1,967,040	26.62%
	現年課税	0	0	0	0	—
	滞納繰越	2,924,185	778,540	178,605	1,967,040	26.62%
後期高齢者支援金分		715,376,943	537,759,609	11,620,449	165,996,885	75.17%
	現年課税	513,143,009	475,125,910	0	38,017,099	92.59%
	滞納繰越	202,233,934	62,633,699	11,620,449	127,979,786	30.97%
2. 退職被保険者		539,510	190,019	29,092	320,399	35.22%
	現年課税	0	0	0	0	—
	滞納繰越	539,510	190,019	29,092	320,399	35.22%
1. 一般被保険者		230,231,190	151,926,475	5,290,480	73,014,235	65.99%
	現年課税	140,445,090	125,696,636	0	14,748,454	89.50%
	滞納繰越	89,786,100	26,229,839	5,290,480	58,265,781	29.21%
2. 退職被保険者		608,290	144,779	38,583	424,928	23.80%
	現年課税	0	0	0	0	—
	滞納繰越	608,290	144,779	38,583	424,928	23.80%

(単位：円)

区 分		令和 5 年 度				
税 目		調 定 額	収 入 額	不納欠損額	収入未済額	徴収率
普通税		21,552,590,796	20,749,051,922	59,595,066	743,943,808	96.27%
	現年課税	20,622,475,418	20,446,693,722	169,256	175,612,440	99.15%
	滞納繰越	909,221,078	302,358,200	59,425,810	547,437,068	33.25%
1. 市民税		10,571,635,353	10,118,209,492	35,465,845	417,960,016	95.71%
	(1)個人市民税	9,230,277,068	8,799,407,262	33,610,747	397,259,059	95.33%
	現年課税	8,765,724,800	8,655,285,093	70,562	110,369,145	98.74%
	滞納繰越	464,552,268	144,122,169	33,540,185	286,889,914	31.02%
	(2)法人市民税	1,341,358,285	1,318,802,230	1,855,098	20,700,957	98.32%
	現年課税	1,282,678,800	1,276,795,600	50,000	5,833,200	99.54%
	滞納繰越	58,679,485	42,006,630	1,805,098	14,867,757	71.59%
2. 固定資産税		9,263,499,573	8,960,480,363	19,185,149	283,834,061	96.73%
	(1)固定資産税	9,217,990,073	8,914,970,863	19,185,149	283,834,061	96.71%
	現年課税	8,878,661,700	8,808,271,705	5,920	70,384,075	99.21%
	滞納繰越	339,328,373	106,699,158	19,179,229	213,449,986	31.44%
	(2)交付金	45,509,500	45,509,500	0	0	100.00%
3. 軽自動車税		479,542,852	432,449,049	4,944,072	42,149,731	90.18%
	(1)環境性能割	20,894,300	20,894,300	0	0	100.00%
	現年課税	20,894,300	20,894,300	0	0	100.00%
	滞納繰越	0	0	0	0	—
	(2)種別割	458,648,552	411,554,749	4,944,072	42,149,731	89.73%
	現年課税	411,987,600	402,024,506	42,774	9,920,320	97.58%
	滞納繰越	46,660,952	9,530,243	4,901,298	32,229,411	20.42%
4. 市たばこ税		1,237,913,018	1,237,913,018	0	0	100.00%
5. 特別土地保有税		0	0	0	0	—
	現年課税	0	0	0	0	—
	滞納繰越	0	0	0	0	—
目的税		1,565,417,358	1,513,225,258	3,343,492	48,848,608	96.67%
	現年課税	1,506,280,000	1,494,629,977	980	11,649,043	99.23%
	滞納繰越	59,137,358	18,595,281	3,342,512	37,199,565	31.44%
1. 入湯税		36,801,100	36,801,100	0	0	100.00%
	現年課税	36,801,100	36,801,100	0	0	100.00%
	滞納繰越	0	0	0	0	—
2. 都市計画税		1,528,616,258	1,476,424,158	3,343,492	48,848,608	96.59%
	現年課税	1,469,478,900	1,457,828,877	980	11,649,043	99.21%
	滞納繰越	59,137,358	18,595,281	3,342,512	37,199,565	31.44%
市税合計		23,118,008,154	22,262,277,180	62,938,558	792,792,416	96.30%
	現年課税	22,128,755,418	21,941,323,699	170,236	187,261,483	99.15%
	滞納繰越	968,358,436	320,953,481	62,768,322	584,636,633	33.14%
国民健康保険税		3,402,616,409	2,588,092,959	71,132,659	743,390,791	76.06%
	現年課税	2,445,846,400	2,300,026,708	4,400	145,815,292	94.04%
	滞納繰越	956,770,009	288,066,251	71,128,259	597,575,499	30.11%
医療保険		2,578,515,430	1,968,118,534	53,608,760	556,788,136	76.33%
	現年課税	1,855,623,676	1,749,207,458	3,239	106,412,979	94.27%
	滞納繰越	722,891,754	218,911,076	53,605,521	450,375,157	30.28%
後期高齢者支援金分		626,328,153	485,061,104	12,046,037	129,221,012	77.45%
	現年課税	464,188,090	436,165,915	832	28,021,343	93.96%
	滞納繰越	162,140,063	48,895,189	12,045,205	101,199,669	30.16%
介護保険		197,772,826	134,913,321	5,477,862	57,381,643	68.22%
	現年課税	126,034,634	114,653,335	329	11,380,970	90.97%
	滞納繰越	71,738,192	20,259,986	5,477,533	46,000,673	28.24%
1. 一般被保険者		2,576,548,390	1,967,518,117	53,463,400	555,566,873	76.36%
	現年課税	1,855,623,676	1,749,207,458	3,239	106,412,979	94.27%
	滞納繰越	720,924,714	218,310,659	53,460,161	449,153,894	30.28%
2. 退職被保険者		1,967,040	600,417	145,360	1,221,263	30.52%
	現年課税	0	0	0	0	—
	滞納繰越	1,967,040	600,417	145,360	1,221,263	30.52%
後期高齢者支援金分		626,007,754	484,907,491	12,028,297	129,071,966	77.46%
	現年課税	464,188,090	436,165,915	832	28,021,343	93.96%
	滞納繰越	161,819,664	48,741,576	12,027,465	101,050,623	30.12%
2. 退職被保険者		320,399	153,613	17,740	149,046	47.94%
	現年課税	0	0	0	0	—
	滞納繰越	320,399	153,613	17,740	149,046	47.94%
1. 一般被保険者		197,347,898	134,784,413	5,446,376	57,117,109	68.30%
	現年課税	126,034,634	114,653,335	329	11,380,970	90.97%
	滞納繰越	71,313,264	20,131,078	5,446,047	45,736,139	28.23%
2. 退職被保険者		424,928	128,908	31,486	264,534	30.34%
	現年課税	0	0	0	0	—
	滞納繰越	424,928	128,908	31,486	264,534	30.34%

(単位：円)

区 分		令和 6 年 度				
税 目		調 定 額	収 入 額	不納欠損額	収入未済額	徴収率
普通税		21,593,247,677	20,892,027,112	21,171,249	680,049,316	96.75%
	現年課税	20,818,918,163	20,688,624,132	606,097	129,687,934	99.37%
	滞納繰越	744,307,414	203,402,980	20,565,152	520,339,282	27.33%
1. 市民税		10,404,072,163	10,008,439,976	1,643,988	393,988,199	96.20%
	(1)個人市民税	8,950,683,906	8,587,342,686	124,016	363,217,204	95.94%
	現年課税	8,567,407,590	8,476,413,471	62,008	90,932,111	98.94%
	滞納繰越	383,276,316	110,929,215	62,008	272,285,093	28.94%
	(2)法人市民税	1,453,388,257	1,421,097,290	1,519,972	30,770,995	97.78%
	現年課税	1,418,911,900	1,416,393,600	484,800	2,033,500	99.82%
	滞納繰越	34,476,357	4,703,690	1,035,172	28,737,495	13.64%
2. 固定資産税		9,433,236,410	9,172,668,880	14,134,883	246,432,647	97.24%
	(1)固定資産税	9,386,285,210	9,125,717,680	14,134,883	246,432,647	97.22%
	現年課税	9,101,970,400	9,044,976,466	36,811	56,957,123	99.37%
	滞納繰越	284,314,810	80,741,214	14,098,072	189,475,524	28.40%
	(2)交付金	46,951,200	46,951,200	0	0	100.00%
3. 軽自動車税		498,828,531	453,807,683	5,392,378	39,628,470	90.97%
	(1)環境性能割	30,022,100	30,022,100	0	0	100.00%
	現年課税	30,022,100	30,022,100	0	0	100.00%
	滞納繰越	0	0	0	0	—
	(2)種別割	468,806,431	423,785,583	5,392,378	39,628,470	90.40%
	現年課税	426,566,500	416,756,722	22,478	9,787,300	97.70%
	滞納繰越	42,239,931	7,028,861	5,369,900	29,841,170	16.64%
4. 市たばこ税		1,257,110,573	1,257,110,573	0	0	100.00%
5. 特別土地保有税		0	0	0	0	—
	現年課税	0	0	0	0	—
	滞納繰越	0	0	0	0	—
目的税		1,596,488,924	1,551,717,250	2,452,651	42,319,023	97.20%
	現年課税	1,547,149,300	1,537,705,524	6,089	9,437,687	99.39%
	滞納繰越	49,339,624	14,011,726	2,446,562	32,881,336	28.40%
1. 入湯税		38,971,700	38,971,700	0	0	100.00%
	現年課税	38,971,700	38,971,700	0	0	100.00%
	滞納繰越	0	0	0	0	—
2. 都市計画税		1,557,517,224	1,512,745,550	2,452,651	42,319,023	97.13%
	現年課税	1,508,177,600	1,498,733,824	6,089	9,437,687	99.37%
	滞納繰越	49,339,624	14,011,726	2,446,562	32,881,336	28.40%
市税合計		23,189,736,601	22,443,744,362	23,623,900	722,368,339	96.78%
	現年課税	22,366,067,463	22,226,329,656	612,186	139,125,621	99.38%
	滞納繰越	793,647,038	217,414,706	23,011,714	553,220,618	27.39%
国民健康保険税		3,194,021,659	2,508,347,087	61,894,706	623,779,866	78.53%
	現年課税	2,447,487,100	2,298,947,553	152,400	148,387,147	93.93%
	滞納繰越	746,534,559	209,399,534	61,742,306	475,392,719	28.05%
医療保険		2,353,918,470	1,843,698,333	46,645,536	463,574,601	78.32%
	現年課税	1,793,711,071	1,688,909,243	112,169	104,689,659	94.16%
	滞納繰越	560,207,399	154,789,090	46,533,367	358,884,942	27.63%
後期高齢者支援金分		633,780,885	512,476,510	10,484,922	110,819,453	80.86%
	現年課税	504,731,329	474,098,181	28,835	30,604,313	93.93%
	滞納繰越	129,049,556	38,378,329	10,456,087	80,215,140	29.74%
介護保険		206,322,304	152,172,244	4,764,248	49,385,812	73.75%
	現年課税	149,044,700	135,940,129	11,396	13,093,175	91.21%
	滞納繰越	57,277,604	16,232,115	4,752,852	36,292,637	28.34%
1. 一般被保険者		2,352,697,207	1,843,406,949	46,519,353	462,770,905	78.35%
	現年課税	1,793,711,071	1,688,909,243	112,169	104,689,659	94.16%
	滞納繰越	558,986,136	154,497,706	46,407,184	358,081,246	27.64%
2. 退職被保険者		1,221,263	291,384	126,183	803,696	23.86%
	現年課税	0	0	0	0	—
	滞納繰越	1,221,263	291,384	126,183	803,696	23.86%
後期高齢者支援金分		633,631,839	512,407,665	10,469,522	110,754,652	80.87%
	現年課税	504,731,329	474,098,181	28,835	30,604,313	93.93%
	滞納繰越	128,900,510	38,309,484	10,440,687	80,150,339	29.72%
2. 退職被保険者		149,046	68,845	15,400	64,801	46.19%
	現年課税	0	0	0	0	—
	滞納繰越	149,046	68,845	15,400	64,801	46.19%
1. 一般被保険者		206,057,770	152,119,812	4,736,916	49,201,042	73.82%
	現年課税	149,044,700	135,940,129	11,396	13,093,175	91.21%
	滞納繰越	57,013,070	16,179,683	4,725,520	36,107,867	28.38%
2. 退職被保険者		264,534	52,432	27,332	184,770	19.82%
	現年課税	0	0	0	0	—
	滞納繰越	264,534	52,432	27,332	184,770	19.82%

9. 税目別（現年度分）徴収率推移

（単位：%）

年度	個人市民税	法人市民税	固定資産税 都市計画税	軽自動車税 （種別割）	特別土地保有税	国民健康保険税
平成27年度	96.68	99.84	98.00	95.26	－	85.75
平成28年度	97.99	98.80	98.19	94.29	－	86.41
平成29年度	98.09	99.50	98.41	94.75	－	87.81
平成30年度	98.30	99.76	98.54	95.53	－	87.86
令和元年度	98.08	98.46	98.36	95.33	－	87.94
令和2年度	98.58	97.79	98.16	96.49	－	90.24
令和3年度	98.48	98.15	98.66	96.52	－	91.49
令和4年度	98.75	99.90	98.94	97.06	－	92.65
令和5年度	98.74	99.54	99.21	97.58	－	94.04
令和6年度	98.94	99.82	99.37	97.70	－	93.93

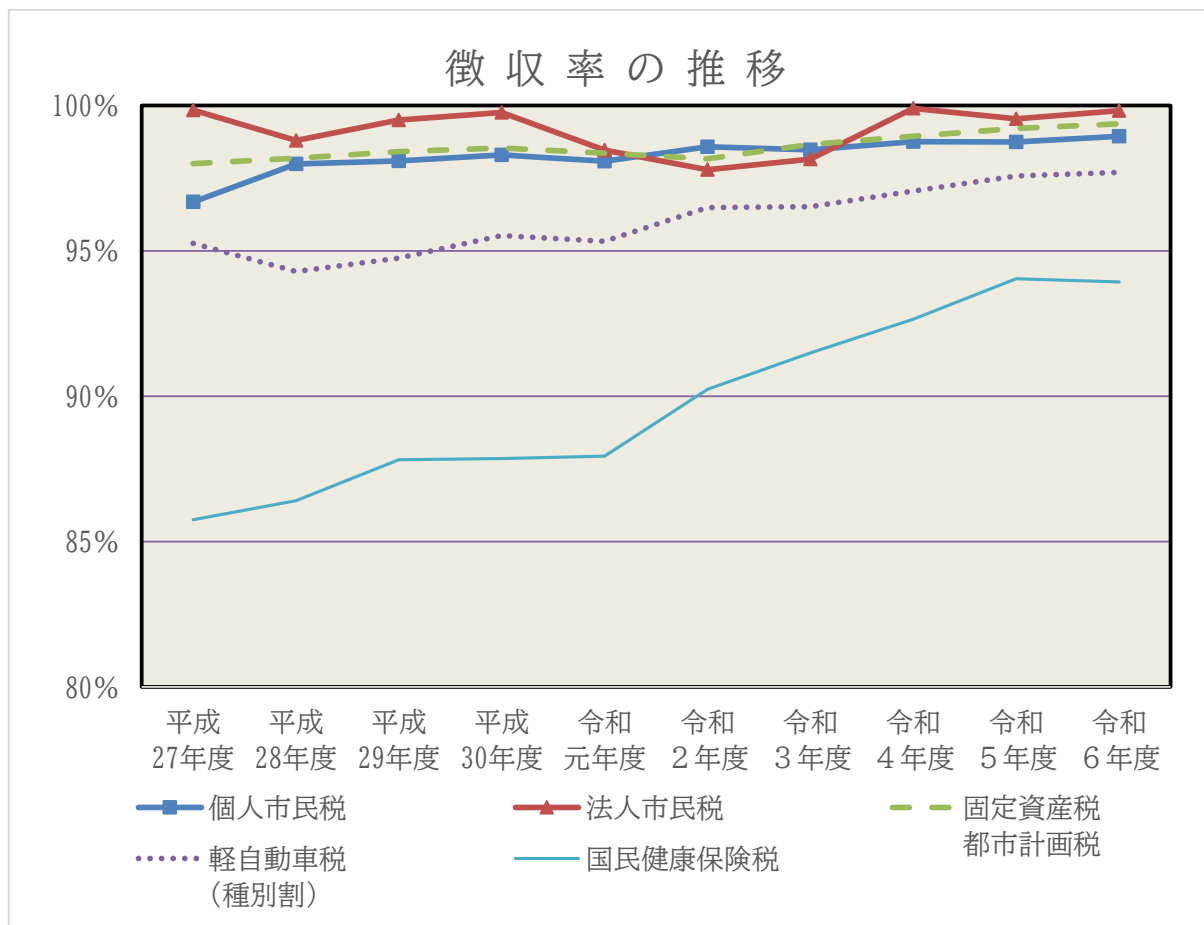

10. 税目別構成比の推移（収入額）

（単位：千円）

税 目	令和4年度		令和5年度		令和6年度	
	調 定 額	収 入 額	調 定 額	収 入 額	調 定 額	収 入 額
個 人 市 民 税	9,070,422	8,583,217	9,230,277	8,799,407	8,950,683	8,587,342
法 人 市 民 税	1,329,918	1,272,212	1,341,358	1,318,802	1,453,388	1,421,097
固 定 資 産 税・都 市 計 画 税	10,243,403	9,820,719	10,746,606	10,391,395	10,943,802	10,638,463
軽自動車税・市たばこ税・特別土地保有税・入湯税	1,726,277	1,673,966	1,754,257	1,707,163	1,794,910	1,749,889
市 税 合 計	22,370,020	21,350,114	23,072,498	22,216,767	23,142,783	22,396,791

（金額は滞納繰越分含む）

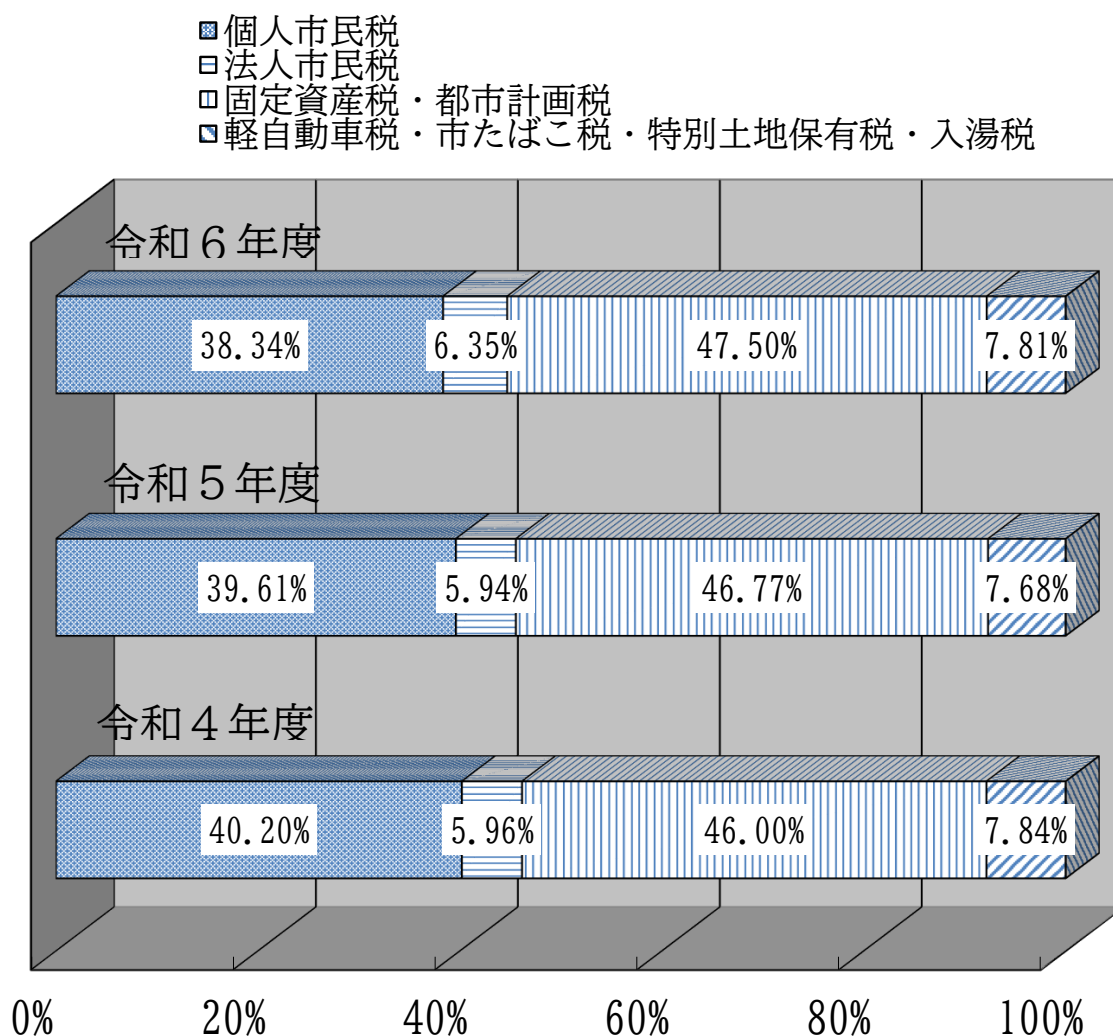

課 賦

1. 市民税に関する調

(1) 年度別納税義務者調

(単位：人)

区 分 \ 年 度			令和4年度	令和5年度	令和6年度	令和7年度
個 人	総 数	均 等 割 の み	5,935	5,895	10,004	5,727
		所 得 割 の み	0	0	0	0
		均等割・所得割合算	66,195	66,994	64,221	70,206
		計	72,130	72,889	74,225	75,933
		対 前 年 比 (%)	101.0	101.1	101.8	102.3
	特 別 徴 収	特別徴収義務者数(給与)	10,307	10,560	10,864	11,103
		特別徴収義務者数(年金)	7	7	7	6
		納税義務者数(給与)	50,376	51,287	52,185	53,300
		納税義務者数(年金)	11,483	11,631	11,862	12,411
	普徴	納税義務者数	10,271	9,971	10,178	10,222
法 人	納税義務者数		4,455	4,535	4,696	4,713
	対前年比(%)		101.6	101.8	103.6	100.4

(各年度とも7月1日現在の課税状況調による)

※法人納税義務者数は、前年の7月2日から対象年度の7月1日までの間に法人市民税の申告書を提出すべき期限が到来した法人数

(2) 年度別調定額調

(単位：千円)

区 分 \ 年 度			令和4年度	令和5年度	令和6年度	令和7年度
個 人	普 通 徴 収	均 等 割	45,645	45,165	38,747	39,857
		所 得 割	1,403,097	1,229,482	1,222,102	1,475,180
		計	1,448,742	1,274,647	1,260,849	1,515,037
		対 前 年 比 (%)	122.9	88.0	98.9	120.2
	特 別 徴 収	均 等 割 (給 与)	175,810	179,115	156,506	159,417
		均 等 割 (年 金)	31,000	30,832	27,422	28,525
		計	206,810	209,947	183,928	187,942
		所 得 割 (給 与)	6,453,233	6,893,080	6,729,551	7,662,862
		所 得 割 (年 金)	360,504	359,965	324,876	423,638
		計	6,813,737	7,253,045	7,054,427	8,086,500
		小 計	7,020,547	7,462,992	7,238,355	8,274,442
		対 前 年 比 (%)	102.4	106.3	97.0	114.3
	合 計	均 等 割	252,455	255,112	222,675	227,799
		所 得 割	8,216,834	8,482,527	8,276,529	9,561,680
		計	8,469,289	8,737,639	8,499,204	9,789,479
		対 前 年 比 (%)	105.4	103.2	97.3	115.2
法 人	均 等 割		502,302	499,604	497,393	—
	法 人 税 割		750,966	783,075	921,519	—
	計		1,253,268	1,282,679	1,418,912	—
	対 前 年 比 (%)		96.8	102.3	110.6	—

(個人は、各年度とも7月1日現在の課税状況調による)

(法人は、各年度とも現年課税分決算額)

(3) 法人市民税 年度・月別調定額比較（現年度分）

（単位：円・％）

区分 月	令和4年度		令和5年度		令和6年度	
	調定額	対前年比	調定額	対前年比	調定額	対前年比
4	53,561,900	97.8	51,276,200	95.7	65,575,400	127.9
5	122,970,600	102.4	135,279,300	110.0	140,209,100	103.6
6	254,748,900	92.6	267,319,800	104.9	284,044,500	106.3
7	175,535,000	100.1	147,692,500	84.1	188,442,400	127.6
8	50,635,900	133.9	50,487,500	99.7	57,460,500	113.8
9	53,905,000	94.8	59,584,500	110.5	59,547,700	99.9
10	55,043,300	109.2	64,313,800	116.8	72,929,900	113.4
11	221,942,200	106.1	231,262,700	104.2	261,249,000	113.0
12	142,022,200	309.7	111,855,600	78.8	140,539,800	125.6
1	17,740,900	13.5	59,619,600	336.1	36,585,000	61.4
2	48,780,500	129.6	47,300,100	97.0	61,616,400	130.3
3	56,382,000	56.2	56,687,200	100.5	50,712,200	89.5
合計	1,253,268,400	96.8	1,282,678,800	102.3	1,418,911,900	110.6

(4) 法人数等の推移

地方税法第312条 第1項に該当	資本金等の額	人員	均等割 (万円)	令和 4年度	令和 5年度	令和 6年度	令和 7年度
第 9 号	50億円超	50人超	300	35	30	29	29
第 8 号	10億円超50億円以下	50人超	175	8	10	8	8
第 7 号	10億円超	50人以下	41	304	300	304	301
第 6 号	1億円超10億円以下	50人超	40	20	21	23	23
第 5 号	1億円超10億円以下	50人以下	16	246	237	238	250
第 4 号	1千万円超1億円以下	50人超	15	51	54	55	51
第 3 号	1千万円超1億円以下	50人以下	13	560	558	577	579
第 2 号	1千万円以下	50人超	12	19	23	22	23
第 1 号	1千万円以下	50人以下	5	3,212	3,302	3,440	3,449
計				4,455	4,535	4,696	4,713

(各年度とも7月1日現在の課税状況調による)

※前年の7月2日から対象年度の7月1日までの間に法人市民税の申告書を提出すべき期限が到来した法人数

(5) 課税標準額段階別課税状況

(令和4年度)

(単位：人・千円)

課税標準額 の段階	納税義務者数	総所得金額等					所得控除額	算出税額					税額 控除等	所得割額
		総所得 山林所得	分離長期 譲渡所得	分離短期 譲渡所得	その他	計		総所得 山林所得	分離長期 譲渡所得	分離短期 譲渡所得	その他	計		
10万円以下の金額	2,480	1,738,028	1,580,132	11,022	88,813	3,417,995	1,703,332	6,925	45,141	501	2,322	54,889	3,550	50,783
10万円を超え100万円以下	19,688	28,703,944	907,034	12,008	71,274	29,694,260	17,745,798	656,698	26,982	648	2,138	686,466	56,514	627,789
100 // 200 //	18,521	48,066,488	571,305	2,616	50,996	48,691,405	20,886,433	1,630,042	17,134	141	1,529	1,648,846	122,568	1,524,417
200 // 300 //	11,959	46,107,083	379,257	3,616	44,327	46,534,283	16,788,713	1,758,608	11,374	195	1,328	1,771,505	148,508	1,621,316
300 // 400 //	6,112	31,409,274	256,023	6,295	75,916	31,747,508	10,327,415	1,264,659	7,677	340	2,277	1,274,953	68,452	1,205,329
400 // 550 //	4,227	27,655,747	283,272	6,038	79,979	28,025,036	8,192,742	1,167,601	8,457	326	2,398	1,178,782	53,850	1,123,432
550 // 700 //	1,272	10,410,045	122,021	1,919	110,098	10,644,083	2,622,708	467,188	3,658	104	3,302	474,252	23,965	449,210
700 // 1,000 //	1,033	10,553,382	169,238	10,249	69,233	10,802,102	2,056,398	509,777	5,075	553	2,077	517,482	28,822	487,200
1,000万円を超える金額	903	20,052,843	231,242	0	4,847,800	25,131,885	1,986,364	1,083,953	6,796	0	145,433	1,236,182	105,598	1,127,351
計	66,195	224,696,834	4,499,524	53,763	5,438,436	234,688,557	82,309,903	8,545,451	132,294	2,808	162,804	8,843,357	611,827	8,216,827

(7月1日現在の課税状況調による)

(令和5年度)

(単位：人・千円)

課税標準 額の段階	区 分	納 税 義 務 者 数	総 所 得 金 額 等					所得控除額	算 出 税 額					税 額 控除等	所得割額
			総 所 得 山 林 所 得	分 離 長 期 譲 渡 所 得	分 離 短 期 譲 渡 所 得	そ の 他	計		総 所 得 山 林 所 得	分 離 長 期 譲 渡 所 得	分 離 短 期 譲 渡 所 得	そ の 他	計		
10万円以下の金額		2,508	1,789,166	1,810,383	16,732	109,381	3,725,662	1,750,162	7,079	52,129	626	2,951	62,785	3,403	59,191
10万円を超え100万円以下		19,360	28,005,947	1,163,971	10,645	84,491	29,265,054	17,379,113	636,831	34,854	575	2,533	674,793	56,449	617,087
100 // 200 //		18,575	48,084,913	986,066	2,169	35,601	49,108,749	20,830,502	1,634,505	29,220	117	1,067	1,664,909	122,397	1,541,103
200 // 300 //		12,239	47,142,097	260,032	4,724	80,144	47,486,997	17,122,740	1,800,646	7,795	255	2,404	1,811,100	152,822	1,657,160
300 // 400 //		6,368	32,748,683	459,097	5,105	20,564	33,233,449	10,741,132	1,320,185	13,769	276	617	1,334,847	78,980	1,254,985
400 // 550 //		4,312	28,335,035	301,435	3,121	73,807	28,713,398	8,451,870	1,192,808	9,040	168	2,214	1,204,230	64,185	1,138,786
550 // 700 //		1,417	11,719,938	172,164	937	96,666	11,989,705	3,015,480	522,207	5,042	51	2,900	530,200	32,331	497,484
700 // 1,000 //		1,155	11,954,049	197,590	5,942	91,833	12,249,414	2,477,428	568,550	5,925	321	2,755	577,551	40,761	534,159
1,000万円を超える金額		1,060	23,339,656	438,381	58,526	663,290	24,499,853	2,413,841	1,255,501	13,059	3,160	19,897	1,291,617	106,789	1,182,560
計		66,994	233,119,484	5,789,119	107,901	1,255,777	240,272,281	84,182,268	8,938,312	170,833	5,549	37,338	9,152,032	658,117	8,482,515

(7月1日現在の課税状況調による)

(令和6年度)

(単位：人・千円)

課税標準 額の段階	区 分	納 税 義 務 者 数	総 所 得 金 額 等					所得控除額	算 出 税 額					税 額 控除等	所得割額
			総 所 得 山 林 所 得	分 離 長 期 譲 渡 所 得	分 離 短 期 譲 渡 所 得	そ の 他	計		総 所 得 山 林 所 得	分 離 長 期 譲 渡 所 得	分 離 短 期 譲 渡 所 得	そ の 他	計		
10万円以下の金額		163	51,886	1,435,694	63,763	83,057	1,634,400	127,263	70	40,649	3,246	2,329	46,294	704	44,551
10万円を超え100万円以下		17,484	25,422,368	1,465,734	4,190	89,629	26,981,921	15,179,240	613,892	43,738	226	2,688	660,544	47,717	480,419
100 〃 200 〃		18,349	47,693,586	872,269	5,889	237,654	48,809,398	20,643,730	1,622,236	25,571	318	7,129	1,655,254	114,757	1,384,837
200 〃 300 〃		12,812	49,386,512	478,084	13,257	106,543	49,984,396	17,925,973	1,887,098	14,220	716	3,195	1,905,229	155,737	1,619,099
300 〃 400 〃		6,813	35,044,966	438,239	1,440	79,338	35,563,983	11,501,997	1,412,290	13,033	78	2,378	1,427,779	89,068	1,256,161
400 〃 550 〃		4,635	30,560,470	303,438	66,354	118,446	31,048,708	9,169,964	1,283,229	9,091	3,583	3,553	1,299,456	77,704	1,159,529
550 〃 700 〃		1,581	13,078,126	150,059	7,119	98,441	13,333,745	3,365,828	582,670	4,476	384	2,952	590,482	41,510	527,361
700 〃 1,000 〃		1,274	13,215,375	216,656	14,415	184,327	13,630,773	2,772,932	626,492	6,429	778	5,529	639,228	47,942	574,894
1,000万円を超える金額		1,110	24,498,875	323,915	51,949	1,094,499	25,969,238	2,555,129	1,316,583	9,712	2,805	32,835	1,361,935	119,500	1,229,678
計		64,221	238,952,164	5,684,088	228,376	2,091,934	246,956,562	83,242,056	9,344,560	166,919	12,134	62,588	9,586,201	694,639	8,276,529

(7月1日現在の課税状況調による)

(令和7年度)

(単位：人・千円)

課税標準 額の段階	区 分	納 税 義 務 者 数	総 所 得 金 額 等					所得控除額	算 出 税 額					税 額 控除等	所得割額
			総 所 得 山 林 所 得	分 離 長 期 譲 渡 所 得	分 離 短 期 譲 渡 所 得	そ の 他	計		総 所 得 山 林 所 得	分 離 長 期 譲 渡 所 得	分 離 短 期 譲 渡 所 得	そ の 他	計		
10万円以下の金額		2,345	1,618,516	1,662,192	25,234	296,411	3,602,353	1,592,501	6,530	47,746	1,267	8,370	63,913	5,390	57,199
10万円を超え100万円以下		19,355	28,071,283	1,233,073	0	109,088	29,413,444	17,287,120	646,282	36,787	0	3,271	686,340	57,968	626,566
100 〃 200 〃		18,234	47,347,211	729,318	8,664	524,498	48,609,691	20,480,444	1,611,253	21,844	468	15,734	1,649,299	113,950	1,531,937
200 〃 300 〃		13,194	50,860,955	477,047	33,860	469,283	51,841,145	18,273,982	1,954,665	14,240	1,828	14,076	1,984,809	152,384	1,829,788
300 〃 400 〃		7,367	37,740,373	467,426	4,595	636,356	38,848,750	12,286,534	1,526,917	14,019	248	19,090	1,560,274	98,109	1,460,431
400 〃 550 〃		5,296	34,889,799	60,401	1,532	217,493	35,169,225	10,393,445	1,469,561	1,806	83	6,524	1,477,974	92,876	1,381,831
550 〃 700 〃		1,784	14,709,916	208,242	1,257	171,512	15,090,927	3,805,355	654,197	6,244	68	5,145	665,654	48,300	614,305
700 〃 1,000 〃		1,439	15,052,329	257,439	943	337,791	15,648,502	3,189,264	711,723	7,669	51	10,133	729,576	57,979	666,297
1,000万円を超える金額		1,192	26,500,487	745,610	21,813	3,013,061	30,280,971	2,767,538	1,423,926	22,364	1,178	90,389	1,537,857	133,347	1,393,326
計		70,206	256,790,869	5,840,748	97,898	5,775,493	268,505,008	90,076,183	10,005,054	172,719	5,191	172,732	10,355,696	760,303	9,561,680

(7月1日現在の課税状況調による)

(6) 所得種類別税額各年比較（現年度分）

(単位：人・千円・%)

年 度 所得の種類		令和4年度	令和5年度	令和6年度	令和7年度
給 与	納税義務者数	54,028	55,066	53,641	57,350
	所 得 割 額	6,793,834	7,235,153	7,018,053	8,066,323
	構 成 比 (%)	82.7	85.3	84.8	84.4
営 業 等	納税義務者数	2,407	2,070	1,957	2,229
	所 得 割 額	465,580	346,756	326,288	379,987
	構 成 比 (%)	5.7	4.1	3.9	4.0
農 業	納税義務者数	30	52	48	106
	所 得 割 額	1,913	6,067	5,843	17,060
	構 成 比 (%)	0.0	0.2	0.1	0.2
そ の 他	納税義務者数	8,962	8,996	7,651	9,496
	所 得 割 額	516,657	510,422	466,754	552,793
	構 成 比 (%)	6.3	6.0	5.6	5.7
分 離 の 等 譲 渡	納税義務者数	768	810	924	1,005
	所 得 割 額	438,843	384,117	459,591	545,517
	構 成 比 (%)	5.3	4.4	5.6	5.7
合 計	納税義務者数	66,195	66,994	64,221	70,186
	所 得 割 額	8,216,827	8,482,515	8,276,529	9,561,680
	構 成 比 (%)	100.0	100.0	100.0	100.0

2. 固定資産税・都市計画税に関する調

(1) 年度別固定資産税納税義務者調（現年度分）

（単位：人）

区 分 \ 年 度		令和4年度	令和5年度	令和6年度	令和7年度
固定資産税	土地	43,224	43,623	44,111	44,407
	家屋	43,653	44,139	44,627	44,996
	償却資産	1,796	1,840	1,907	1,971

（概要調書による）

(2) 年度別都市計画税納税義務者調（現年度分）

（単位：人）

区 分 \ 年 度		令和4年度	令和5年度	令和6年度	令和7年度
都市計画税	土地	35,646	35,956	36,263	36,424
	家屋	35,892	36,299	36,675	36,939

（概要調書による）

(3) 土地に関する調

(単位：筆・㎡・千円)

区 分 \ 年 度		令和4年度	令和5年度	令和6年度	令和7年度
農 地	筆 数	41,310	41,060	40,728	40,252
	地 積	27,083,483	26,924,990	26,714,493	26,444,531
	評 価 額	14,723,835	14,716,180	15,523,433	15,331,075
宅 地	筆 数	105,386	106,182	107,212	108,176
	地 積	23,989,307	24,088,206	24,234,754	24,361,442
	評 価 額	465,035,808	467,309,387	504,389,333	507,750,131
池 沼	筆 数	5	5	5	5
	地 積	425	425	425	425
	評 価 額	17	17	17	17
山 林	筆 数	12,457	12,464	12,472	12,491
	地 積	28,556,719	28,485,110	28,468,084	28,255,742
	評 価 額	1,052,390	1,050,094	1,048,518	1,043,922
原 野	筆 数	1,496	1,507	1,513	1,509
	地 積	1,362,196	1,376,506	1,385,210	1,331,295
	評 価 額	39,446	39,785	39,994	39,630
雑 種 地	筆 数	16,499	16,704	16,803	16,798
	地 積	8,717,767	8,840,162	8,920,237	9,135,675
	評 価 額	62,059,098	61,903,787	66,640,668	65,328,729
牧 場	筆 数	—	—	—	—
	地 積	—	—	—	—
	評 価 額	—	—	—	—
合 計	筆 数	177,153	177,922	178,733	179,231
	地 積	89,709,897	89,715,399	89,723,203	89,529,110
	評 価 額	542,910,594	545,019,250	587,641,963	589,493,504

(概要調書より免税点以上のものを計上)

(4) 家屋に関する調

(単位：棟・㎡)

区分 \ 年度		令和3年度	令和4年度	令和5年度	令和6年度	令和7年度
木造	棟数	47,532	47,882	48,262	48,693	49,043
	床面積	5,138,547	5,204,983	5,264,674	5,332,296	5,397,507
非木造	棟数	12,096	11,514	11,669	11,819	11,924
	床面積	3,430,973	3,627,584	3,648,903	3,668,903	3,698,626
合計	棟数	59,628	59,396	59,931	60,512	60,967
	床面積	8,569,520	8,832,567	8,913,577	9,001,199	9,096,133

(概要調書より免税点以上のものを計上)

(5) 償却資産に関する調

(単位：千円)

区分 \ 年度		令和3年度	令和4年度	令和5年度	令和6年度	令和7年度
決定	構築物	26,169,164	27,546,073	30,383,017	35,175,325	32,818,690
	機械及び装置	38,421,108	39,003,403	36,146,785	37,905,883	37,022,536
	船舶	2,090,222	2,029,217	2,201,992	2,195,502	1,778,607
	航空機	26,648	26,379	31,362	16,559	584,483
	車両及び運搬具	580,070	656,483	907,267	801,311	713,040
	工具、器具及び備品	12,148,807	12,431,089	12,496,234	13,881,146	15,383,655
	小計	79,436,019	81,692,644	82,166,657	89,975,726	88,301,011
評価	法第389条 総務大臣が価格等を決定し、配分したもの	41,950,217	38,257,602	44,243,641	44,278,948	45,364,444
	道府県知事が価格等を決定し、配分したもの	6,195	6,195	10,074,754	8,443,647	10,955,387
	小計	41,956,412	38,263,797	54,318,395	52,722,595	56,319,831
	法第743条第1項により道府県知事が価格を決定したもの	—	—	—	—	—
	合計	121,392,431	119,956,441	136,485,052	142,698,321	144,620,842
格	対前年比	101.3%	98.8%	113.8%	104.6%	101.3%
課税標準	課税標準額	101,726,035	106,017,818	128,054,785	134,956,085	139,090,279
	対前年比	99.7%	104.2%	120.8%	105.4%	103.1%

(概要調書による)

3. 軽自動車税に関する調

(1) 環境性能割に関する調

調定額等の比較

(単位：円)

軽自動車（三輪以上） の 車種区分		課税・非課税	令和4年度		令和5年度		令和6年度	
			件数	金額	件数	金額	件数	金額
ガソリン車・ハイブリット車	乗用車	課税	717	14,340,900	654	14,830,200	1,161	24,036,100
		非課税	1,605		1,946		1,407	
	2.5t以下トラック	課税	399	8,287,300	318	6,064,100	301	5,962,600
		非課税	116		150		157	
電気自動車等		非課税	64		68		57	
上記のいずれにも該当しないもの		課税	0	0	2	0	1	23,400
計			2,901	22,628,200	3,138	20,894,300	3,084	30,022,100

(2) 種別割に関する調
 定額等の比較

(単位:円・台・%)

区 分		年 度	税率	令和5年度			令和6年度			令和7年度		
				調定額	台数	比率	調定額	台数	比率	調定額	台数	比率
原 付	第1種 一般原付		2,000	8,152,000	4,076	2.0	7,880,000	3,940	1.8	7,626,000	3,813	1.8
	第1種 特定原付		2,000				32,000	16	0.0	74,000	37	0.0
	第2種の乙		2,000	918,000	459	0.2	956,000	478	0.2	978,000	489	0.2
	第2種の甲		2,400	3,103,000	1,293	0.8	3,329,000	1,387	0.8	3,403,000	1,418	0.8
	ミニカー		3,700	511,000	138	0.1	503,000	136	0.1	525,000	142	0.1
	小 計			12,684,000	5,966	3.1	12,700,000	5,957	3.0	12,606,000	5,899	2.9
小 型 特 殊	農耕作業用		2,400	2,383,000	993	0.6	2,335,000	973	0.5	2,273,000	947	0.5
	その他		5,900	631,000	107	0.2	649,000	110	0.2	684,000	116	0.2
	小 計			3,014,000	1,100	0.7	2,984,000	1,083	0.7	2,957,000	1,063	0.7
軽 自 動 車	二輪の乗用		3,600	6,682,000	1,856	1.6	7,006,000	1,946	1.6	7,056,000	1,960	1.6
	三 輪 の 乗 用	旧税率	3,100	0	0	0.0	0	0	0.0	0	0	0.0
		新税率	3,900	0	0	0.0	0	0	0.0	0	0	0.0
		軽減税率:75%減	1,000	0	0	0.0	0	0	0.0	0	0	0.0
		軽減税率:50%減	2,000	0	0	0.0	0	0	0.0	0	0	0.0
		軽減税率:25%減	3,000	0	0	0.0	0	0	0.0	0	0	0.0
		重課税率	4,600	14,000	3	0.0	14,000	3	0.0	5,000	1	0.0
		計		14,000	3	0.0	14,000	3	0.0	5,000	1	0.0
	四 輪 の 貨 物 (自家用)	旧税率	4,000	6,784,000	1,696	1.6	5,464,000	1,366	1.3	4,136,000	1,034	0.9
		新税率	5,000	15,855,000	3,171	3.8	17,835,000	3,567	4.2	19,045,000	3,809	4.4
		軽減税率:75%減	1,300	0	0	0.0	4,000	3	0.0	16,000	12	0.0
		軽減税率:50%減	2,500			0.0			0.0			0.0
		軽減税率:25%減	3,800			0.0			0.0			0.0
		重課税率	6,000	19,248,000	3,208	4.7	19,224,000	3,204	4.5	19,374,000	3,229	4.4
		計		41,887,000	8,075	10.2	42,527,000	8,140	10.0	42,571,000	8,084	9.8
	四 輪 の 貨 物 (営業用)	旧税率	3,000	246,000	82	0.1	153,000	51	0.0	93,000	31	0.0
		新税率	3,800	623,000	164	0.2	676,000	178	0.2	760,000	200	0.2
		軽減税率:75%減	1,000	6,000	6	0.0	0	0	0.0	1,000	1	0.0
		軽減税率:50%減	1,900			0.0			0.0			0.0
		軽減税率:25%減	2,900			0.0			0.0			0.0
		重課税率	4,500	207,000	46	0.1	261,000	58	0.1	270,000	60	0.1
		計		1,082,000	298	0.3	1,090,000	287	0.3	1,124,000	292	0.3
	四 輪 の 乗 用 (自家用)	旧税率	7,200	68,770,000	9,552	16.7	57,744,000	8,020	13.5	45,554,000	6,327	10.5
		新税率	10,800	168,631,000	15,614	40.9	190,296,000	17,620	44.6	207,814,000	19,242	47.7
		軽減税率:75%減	2,700	194,000	72	0.0	151,000	56	0.0	92,000	34	0.0
		軽減税率:50%減	5,400			0.0			0.0			0.0
		軽減税率:25%減	8,100			0.0			0.0			0.0
		重課税率	12,900	95,254,000	7,384	23.1	97,447,000	7,554	22.8	100,581,000	7,797	23.1
		計		332,849,000	32,622	80.7	345,638,000	33,250	81.0	354,041,000	33,400	81.3
	四 輪 の 乗 用 (営業用)	旧税率	5,500	11,000	2	0.0	28,000	5	0.0	39,000	7	0.0
		新税率	6,900	21,000	3	0.0	48,000	7	0.0	69,000	10	0.0
		軽減税率:75%減	1,800	0	0	0.0	0	0	0.0	0	0	0.0
		軽減税率:50%減	3,500	0	0	0.0	0	0	0.0	0	0	0.0
		軽減税率:25%減	5,200	0	0	0.0	0	0	0.0	0	0	0.0
		重課税率	8,200	41,000	5	0.0	74,000	9	0.0	90,000	11	0.0
		計		73,000	10	0.0	150,000	21	0.0	198,000	28	0.0
	小 計			382,587,000	42,864	92.8	396,425,000	43,647	92.9	404,995,000	43,765	93.0
二輪の小型自動車			6,000	13,962,000	2,327	3.4	14,550,000	2,425	3.4	15,036,000	2,506	3.5
合 計				412,247,000	52,257	100.0	426,659,000	53,112	100.0	435,594,000	53,233	100.0
対前年比	調定額			103.9			103.5			102.1		
	台 数			101.9			101.6			100.2		

(各年度とも7月1日現在の課税状況調による)

※比率は小数点以下第2位を四捨五入しているため、内訳の合計が総数に合わない場合がある。

4. 市たばこ税に関する調

調定額等の比較

区 分 \ 年 度	令 和 4 年 度	令 和 5 年 度	令 和 6 年 度	令 和 7 年 度
売 渡 本 数 (本)	186,266,908	188,936,667	191,866,697	192,889,800
税 率	千本につき6,552円	千本につき6,552円	千本につき6,552円	千本につき6,552円
調 定 額 (千 円)	1,220,420	1,237,913	1,257,110	1,263,800
1 ヶ 月 平 均 額 (千 円)	101,702	103,159	104,759	105,317
市民 1 人 当 り 消 費 本 数 (本)	1,370	1,385	1,403	1,411
市民 1 人 当 り 税 額 (円)	8,976	9,078	9,191	9,242
調 定 額 対 前 年 比 (%)	105.4	101.4	101.6	100.5

(各年度とも市民1人当たりについては7月1日現在の住民基本台帳による)

5. 特別土地保有税に関する調

調定額等の比較（現年度分）

（単位：千円・％）

区 分 \ 年 度	令 和 4 年 度		令 和 5 年 度		令 和 6 年 度		令 和 7 年 度	
当 初 予 算 額	0		0		0		0	
課 税 標 準 額	取得分	保有分	取得分	保有分	取得分	保有分	取得分	保有分
	0	0	0	0	0	0	0	0
税 率	3/100	1.4/100	3/100	1.4/100	3/100	1.4/100	3/100	1.4/100
調 定 額	0	0	0	0	0	0	0	0
	0		0		0		0	
対 前 年 比	-		-		-		-	
納税義務者数	0人		0人		0人		0人	

※税制改正により平成15年度から新規課税停止

（令和7年度は7月1日現在）

6. 入湯税に関する調

調定額等の比較

区 分 \ 年 度		令和4年度	令和5年度	令和6年度	令和7年度
特別徴収義務者数		3	2	2	2
税率 (円)	日 帰 り	50	50	50	50
	宿 泊	150	150	150	150
入湯客数 (人)	日 帰 り	91,781	122,138	121,009	124,000
	宿 泊	194,926	204,628	219,475	238,000
	計	286,707	326,766	340,484	362,000
調 定 額 (円)		33,827,950	36,801,100	38,971,700	41,900,000
対前年比 (%)		151.7	108.8	105.9	107.5

(令和7年度は当初予算額)

7. 税外歳入に関する調

(1) 自動車重量譲与税に関する調

区 分 \ 年 度	令和4年度	令和5年度	令和6年度	令和7年度
自動車重量譲与税(千円)	303,191	306,801	306,983	290,000
対前年比(%)	105.8	101.2	100.1	94.5

(令和7年度は当初予算額)

(2) 特別とん譲与税に関する調

区 分 \ 年 度	令和4年度	令和5年度	令和6年度	令和7年度
特別とん譲与税(千円)	75,209	82,351	67,772	70,000
対前年比(%)	96.6	109.5	82.3	103.3
配分率	木更津市	0.2011	0.1921	0.1652
	君津市	0.5886	0.5760	0.5972
	富津市	0.2103	0.2319	0.2376

(令和7年度は当初予算額)

(3) 地方道路譲与税に関する調

区 分 \ 年 度	令和4年度	令和5年度	令和6年度	令和7年度
地方道路譲与税(千円)	-	-	-	-
対前年比(%)	-	-	-	-

(令和7年度は当初予算額)

(4) 地方揮発油譲与税に関する調

区 分 \ 年 度	令和4年度	令和5年度	令和6年度	令和7年度
地方揮発油譲与税(千円)	101,295	101,767	100,312	96,000
対前年比(%)	101.0	100.5	98.6	95.7

(令和7年度は当初予算額)

(5) 森林環境譲与税に関する調

区 分 \ 年 度	令和4年度	令和5年度	令和6年度	令和7年度
森林環境譲与税(千円)	19,284	19,284	22,270	22,698
対前年比(%)	129.9	100.0	115.5	101.9

(令和7年度は当初予算額)

(6) 利子割交付金に関する調

区 分 \ 年 度	令和4年度	令和5年度	令和6年度	令和7年度
利子割交付金(千円)	12,513	10,250	11,812	17,000
対前年比(%)	96.4	81.9	115.2	143.9

(令和7年度は当初予算額)

(7) 配当割交付金に関する調

区 分 \ 年 度	令和4年度	令和5年度	令和6年度	令和7年度
配当割交付金(千円)	126,571	145,714	199,623	139,000
対前年比(%)	93.9	115.1	137.0	69.6

(令和7年度は当初予算額)

(8) 株式等譲渡所得割交付金に関する調

区 分 \ 年 度	令和4年度	令和5年度	令和6年度	令和7年度
株式等譲渡所得割交付金(千円)	101,313	175,083	300,029	207,000
対前年比(%)	59.4	172.8	171.4	69.0

(令和7年度は当初予算額)

(9) 法人事業税交付金に関する調

区 分 \ 年 度	令和4年度	令和5年度	令和6年度	令和7年度
法人事業税交付金(千円)	272,006	307,114	339,451	353,000
対前年比(%)	118.6	112.9	110.5	104.0

(令和7年度は当初予算額)

(10) 地方消費税交付金に関する調

区 分 \ 年 度	令和4年度	令和5年度	令和6年度	令和7年度
地方消費税交付金(千円)	3,353,405	3,366,365	3,510,652	3,812,000
対前年比(%)	105.3	100.4	104.3	108.6

(令和7年度は当初予算額)

(11) ゴルフ場利用税交付金に関する調

区 分 \ 年 度	令和4年度	令和5年度	令和6年度	令和7年度
ゴルフ場利用税交付金(千円)	61,649	63,577	62,528	59,000
対前年比(%)	100.7	103.1	98.4	94.4

(令和7年度は当初予算額)

(12) 自動車取得税交付金に関する調

区 分 \ 年 度	令和4年度	令和5年度	令和6年度	令和7年度
自動車取得税交付金(千円)	1,426	4,969	-	-
対前年比(%)	皆増	348.5	-	-

(令和7年度は当初予算額)

(13) 環境性能割交付金に関する調

区 分 \ 年 度	令和4年度	令和5年度	令和6年度	令和7年度
環境性能割交付金(千円)	64,438	70,728	84,162	97,000
対前年比(%)	126.1	109.8	119.0	115.3

(令和7年度は当初予算額)

(14) 国有提供施設等所在市町村助成交付金に関する調

区 分 \ 年 度	令和4年度	令和5年度	令和6年度	令和7年度
国有提供施設等所在市町村助成交付金(千円)	170,310	167,230	167,430	167,430
国有提供施設等所在市町村助成交付金	146,401	144,173	144,389	144,389
施設等所在市町村調整交付金	23,909	23,057	23,041	23,041
対前年比(%)	101.9	98.2	100.1	100.0

(令和7年度は当初予算額)

(15) その他税外歳入に関する調

区 分 \ 年 度	令和4年度	令和5年度	令和6年度	令和7年度
県税取扱費	収入額(千円)	239,270	234,971	245,628
	対前年比(%)	102.6	98.2	104.5
延滞金	収入額(千円)	147,578	153,395	118,094
	対前年比(%)	148.7	103.9	77.0
税務証明等手数料	収入額(千円)	8,521	7,625	7,288
	対前年比(%)	101.2	89.5	95.6
弁償金 原動機付自転車等 標識弁償金	収入額(千円)	12	13	18
	対前年比(%)	92.3	108.3	138.5

(令和7年度は当初予算額)

8. 国民健康保険税に関する調

(1) 国民健康保険税決算額各年比較

(単位:千円・%)

区 分 \ 年 度	令和4年度	令和5年度	令和6年度	令和7年度
調 定 額	3,897,976	3,402,616	3,194,021	3,313,176
収 入 済 額	2,856,395	2,588,093	2,508,347	
不 納 欠 損 額	70,119	71,133	61,894	
未 収 額	971,463	743,391	623,779	
徴 収 率	73.28	76.06	78.53	

(令和7年度は当初課税時)

(2) 平均課税額・最高最低課税額

(単位:円)

区 分 \ 年 度	令和4年度	令和5年度	令和6年度	令和7年度
1 世 帯 当 たり	145,787	136,501	141,100	147,407
被 保 険 者 1 人 当 たり	100,938	95,832	100,638	106,767
最 高 額	1,020,000	1,040,000	1,060,000	1,090,000
最 低 額	16,200	16,200	15,300	16,800

(税率算定時)

(3) 年度別加入状況

(単位:人・%)

区 分 \ 年 度	令和4年度	令和5年度	令和6年度	令和7年度
総 数	世 帯 数 (A)	64,201	65,157	66,346
	人 口 (B)	135,767	136,194	136,645
加 入 者	世 帯 数 (C)	18,462	17,640	17,040
	(C)の内みなす世帯数	4,232	4,041	3,927
	被 保 険 者 数 (D)	26,665	25,126	23,891
加 入 割 合	世 帯 数 (C)/(A)	28.8	27.1	27.1
	被 保 険 者 数 (D)/(B)	19.6	18.4	17.5
加入1世帯当たりの被保険者数 (D)/(C)		1.4	1.4	1.4

(当初課税時)

(4) 賦課割合及び税率（基礎課税）

(単位:円・%)

区 分 \ 年 度		令和4年度	令和5年度	令和6年度	令和7年度
賦課割合	所得割	62.0	60.3	61.2	64.3
	均等割	21.2	22.0	21.5	19.5
	平等割	16.8	17.7	17.3	16.2
税率	所得割	$\frac{8.01}{100}$	$\frac{8.01}{100}$	$\frac{8.10}{100}$	$\frac{8.10}{100}$
	均等割	20,000	20,000	18,000	20,000
	平等割	24,000	24,000	22,000	24,000

※資産割は平成30年度から廃止

(賦課割合は税率算定時)

(5) 賦課割合及び税率（介護納付金課税）

(単位:円・%)

区 分 \ 年 度		令和4年度	令和5年度	令和6年度	令和7年度
賦課割合	所得割	50.9	55.2	48.7	51.0
	均等割	49.1	44.8	51.3	49.0
税率	所得割	$\frac{1.10}{100}$	$\frac{1.10}{100}$	$\frac{1.29}{100}$	$\frac{1.44}{100}$
	均等割	10,000	10,000	12,000	14,000

(賦課割合は税率算定時)

(6) 賦課割合及び税率（後期高齢者支援金等課税）

(単位:円・%)

区 分 \ 年 度		令和4年度	令和5年度	令和6年度	令和7年度
賦課割合	所得割	56.9	48.1	56.1	59.1
	均等割	43.1	51.9	43.9	40.9
税率	所得割	$\frac{1.80}{100}$	$\frac{1.80}{100}$	$\frac{1.99}{100}$	$\frac{2.13}{100}$
	均等割	10,000	10,000	11,000	12,000

(賦課割合は税率算定時)

徵 収

1. 年度別市税滞納繰越額調

(単位:円)

年度 区分	令和4年度	令和5年度	令和6年度
現年度分	222,655,650	208,155,783	169,147,721
繰越分	733,029,484	584,636,633	522,553,964
計	955,685,134	792,792,416	691,701,685
対前年比	81.31%	82.96%	87.25%

2. 年度別差押処分状況調

(単位:円)

年度 区分		令和4年度		令和5年度		令和6年度	
		件数	滞納税額	件数	滞納税額	件数	滞納税額
差押	差押	560	291,737,264	403	189,753,047	322	174,590,872
	参加差押	1	1,681,900	1	150,000	5	11,704,354
	計	561	293,419,164	404	189,903,047	327	186,295,226
公売		1	555,500	3	5,798,241	2	19,321,292

3. 年度別不納欠損処分額

(単位:円)

年度 税目	令和4年度	令和5年度	令和6年度
市 民 税	36,066,033	35,465,845	32,310,912
個 人	34,399,233	33,610,747	30,790,940
法 人	1,666,800	1,855,098	1,519,972
固 定 資 産 税	19,549,628	19,185,149	14,134,883
軽自動車税 (種別割)	5,203,424	4,944,072	5,392,378
特別土地保有税	0	0	0
都 市 計 画 税	3,401,365	3,343,492	2,452,651
合 計	64,220,450	62,938,558	54,290,824
対前年比	72.74%	98.00%	86.26%
欠損処分額 滞 納 額	6.72%	7.94%	7.85%

年度 税目	令和4年度	令和5年度	令和6年度
国民健康保険税	70,118,724	71,132,659	61,894,706
対前年比	64.30%	101.45%	87.01%
欠損処分額 滞 納 額	7.12%	9.57%	7.80%

4. 口座振替に関する調

収納件数・収納額の推移

(単位：千円)

税目	年度	令和4年度		令和5年度		令和6年度	
	区分	件数	金額	件数	金額	件数	金額
市 県 民 税		8,004	493,802	8,009	499,197	7577	543,505
固定資産税・都市計画税		70,882	2,799,525	70,535	3,042,452	70886	3,091,357
軽自動車税(種別割)		4,633	32,064	4,664	33,179	4710	34,245
計		83,519	3,325,391	83,208	3,574,828	83,173	3,669,107
国民健康保険税		34,984	737,483	34,068	677,514	32941	686,049
合 計		118,503	4,062,874	117,276	4,252,342	116,114	4,355,156

5. コンビニ収納に関する調

収納件数・収納額の推移

(単位：千円)

税目	年度	令和4年度		令和5年度		令和6年度	
	区分	件数	金額	件数	金額	件数	金額
市 県 民 税		25,347	733,465	24,847	694,564	23,178	661,121
固定資産税・都市計画税		68,531	1,190,799	76,614	1,444,233	77,001	1,451,029
軽自動車税(種別割)		27,829	214,792	29,344	236,638	29,737	244,721
計		121,707	2,139,056	130,805	2,375,435	129,916	2,356,871
国民健康保険税		38,809	746,004	42,109	775,057	40,477	763,184
合 計		160,516	2,885,060	172,914	3,150,492	170,393	3,120,055

6. スマートフォンアプリ収納に関する調

(令和3年1月からLINEPay及びPayPayによる収納、令和3年10月からアクアコインによる収納開始)

収納件数・収納額の推移

(単位：千円)

税目	年度	令和4年度		令和5年度		令和6年度	
	区分	件数	金額	件数	金額	件数	金額
市 県 民 税		2,099	57,250	865	22,653	739	21,977
固定資産税・都市計画税		3,329	127,168	1,401	54,906	1,327	49,154
軽自動車税(種別割)		1,660	11,887	583	4,430	606	4,870
計		7,088	196,305	2,849	81,989	2,672	76,001
国民健康保険税		2,292	40,564	1,062	19,742	1,002	17,576
合 計		9,380	236,869	3,911	101,731	3,674	93,577

そ の 他

1. 徴税費等の各年比較

(単位：千円)

区分		年度	令和3年度	令和4年度	令和5年度	令和6年度
収入額	市税 (A)		25,888,966	21,395,184	22,262,277	22,443,744
	県民税		5,414,086	5,709,475	5,803,751	5,650,559
	合計 (B)		31,303,052	27,104,659	28,066,028	28,094,303
徴 税 費	人件費	基本給	181,421	172,476	169,950	183,139
		諸手当	96,686	90,589	99,014	110,327
		(1) 超過勤務手当	5,497	3,972	12,094	13,707
		(2) 特殊勤務手当	179	183	138	137
		(3) その他手当	91,010	86,434	86,782	96,483
		その他	77,614	76,682	52,765	57,524
		小計 (C)	355,721	339,747	321,729	350,990
	需用費	旅 費	261	276	283	231
		賃 金				
		その他	109,166	142,227	107,170	108,178
		小 計	102,412	109,427	142,503	108,409
	報奨金等	納期前納付報奨金	—	—	—	—
		納税組合補助金	—	—	—	—
		その他	0	0	0	0
		小 計	0	0	0	0
	その他		0	0	0	0
	合計 (D)		458,133	449,174	464,232	459,399
県民税徴収取扱費 (E)			233,161	218,022	220,203	224,361
市税徴収費(D)-(E) (F)			224,972	231,152	244,029	235,038
税収入額に対する 徴税費の割合	(D)/(B) (%)		1.5	1.7	1.7	1.6
	(F)/(A) (%)		0.9	1.1	1.1	1.0
徴税職員数 (G) (人)			61	62	89	59
職員1人当たり人件費 (C)/(G)			5,831	5,480	3,615	5,949

(各年度とも7月1日現在の課税状況調による)

2. 市税の税率等

(令和7年4月1日現在)

区分	納税義務者	課税標準税率	賦課期日	徴収方法	納 期																																						
市民税	1. 個人 (1) 市内に住所を有する個人 (2)市内に事務所、事業所又は家屋敷を有する個人で市内に住所を有しない者	○均等割 3,000円 ○所得割 課税所得金額の6% (分離課税に係る所得割を除く)	1月1日	普通徴収 特別徴収	第1期 6月16日から同月30日まで 第2期 8月16日から同月31日まで 第3期 10月16日から同月31日まで 第4期 翌年1月16日から同月31日まで 毎翌月の10日まで (6月から翌年5月まで)																																						
	2. 法人 (1)市内に事務所又は事業所を有する法人 (2)市内に寮等を有する法人で市内に事務所又は事業所を有しないもの	○均等割 <table><tr><th>資本金等の額</th><th>市内従業者数</th><th>年税額</th></tr><tr><td rowspan="2">50億円超</td><td>50人超</td><td>300万円</td></tr><tr><td>50人以下</td><td>41万円</td></tr><tr><td rowspan="2">10億円超～50億円以下</td><td>50人超</td><td>175万円</td></tr><tr><td>50人以下</td><td>41万円</td></tr><tr><td rowspan="2">1億円超～10億円以下</td><td>50人超</td><td>40万円</td></tr><tr><td>50人以下</td><td>16万円</td></tr><tr><td rowspan="2">1,000万円超～1億円以下</td><td>50人超</td><td>15万円</td></tr><tr><td>50人以下</td><td>13万円</td></tr><tr><td rowspan="2">1,000万円以下</td><td>50人超</td><td>12万円</td></tr><tr><td>50人以下</td><td>5万円</td></tr><tr><td colspan="2">上記以外の法人等</td><td>5万円</td></tr></table> ○法人税割(法人税額＝課税標準額) <table><tr><th>資本金等の額</th><th>税率</th></tr><tr><td>1億円を超える法人及び保険業法に規定する相互会社</td><td>8.4% (12.1%)</td></tr><tr><td>5,000万円を超え1億円以下の法人</td><td>7.2% (10.9%)</td></tr><tr><td>5,000万円以下の法人等</td><td>6.0% (9.7%)</td></tr></table> ※()は、令和元年9月30日以前に開始する事業年度	資本金等の額	市内従業者数	年税額	50億円超	50人超	300万円	50人以下	41万円	10億円超～50億円以下	50人超	175万円	50人以下	41万円	1億円超～10億円以下	50人超	40万円	50人以下	16万円	1,000万円超～1億円以下	50人超	15万円	50人以下	13万円	1,000万円以下	50人超	12万円	50人以下	5万円	上記以外の法人等		5万円	資本金等の額	税率	1億円を超える法人及び保険業法に規定する相互会社	8.4% (12.1%)	5,000万円を超え1億円以下の法人	7.2% (10.9%)	5,000万円以下の法人等	6.0% (9.7%)		申告納付
資本金等の額	市内従業者数	年税額																																									
50億円超	50人超	300万円																																									
	50人以下	41万円																																									
10億円超～50億円以下	50人超	175万円																																									
	50人以下	41万円																																									
1億円超～10億円以下	50人超	40万円																																									
	50人以下	16万円																																									
1,000万円超～1億円以下	50人超	15万円																																									
	50人以下	13万円																																									
1,000万円以下	50人超	12万円																																									
	50人以下	5万円																																									
上記以外の法人等		5万円																																									
資本金等の額	税率																																										
1億円を超える法人及び保険業法に規定する相互会社	8.4% (12.1%)																																										
5,000万円を超え1億円以下の法人	7.2% (10.9%)																																										
5,000万円以下の法人等	6.0% (9.7%)																																										
固定資産税	土地・家屋及び償却資産の所有者	<table><tr><td>課税標準額</td><td>土地・家屋及び償却資産の賦課期日における価格 但し、住宅一戸あたり小規模住宅用地(200㎡以下)については価格の1/6、一般住宅用地(200㎡超)については価格の1/3</td></tr><tr><td>税 率</td><td>1.4% 但し、国際観光ホテル整備法第3条の規定による登録ホテル業及び中核的民間施設の用に供するものについては、新たに課されることとなった年度から5年度分に限り 0.7%</td></tr><tr><td>免税点</td><td>(1) 土地 30万円 (2) 家屋 20万円 (3) 償却資産 150万円</td></tr><tr><td>農地の特例</td><td>(1) 一般農地 農地評価・農地課税 (2) 市街化区域農地 宅地並評価・宅地並課税(三大都市圏の特定市)</td></tr></table>	課税標準額	土地・家屋及び償却資産の賦課期日における価格 但し、住宅一戸あたり小規模住宅用地(200㎡以下)については価格の1/6、一般住宅用地(200㎡超)については価格の1/3	税 率	1.4% 但し、国際観光ホテル整備法第3条の規定による登録ホテル業及び中核的民間施設の用に供するものについては、新たに課されることとなった年度から5年度分に限り 0.7%	免税点	(1) 土地 30万円 (2) 家屋 20万円 (3) 償却資産 150万円	農地の特例	(1) 一般農地 農地評価・農地課税 (2) 市街化区域農地 宅地並評価・宅地並課税(三大都市圏の特定市)	1月1日	普通徴収	第1期 4月16日から同月30日まで 第2期 7月16日から同月31日まで 第3期 12月16日から同月25日まで 第4期 翌年2月16日から同月末日まで																														
課税標準額	土地・家屋及び償却資産の賦課期日における価格 但し、住宅一戸あたり小規模住宅用地(200㎡以下)については価格の1/6、一般住宅用地(200㎡超)については価格の1/3																																										
税 率	1.4% 但し、国際観光ホテル整備法第3条の規定による登録ホテル業及び中核的民間施設の用に供するものについては、新たに課されることとなった年度から5年度分に限り 0.7%																																										
免税点	(1) 土地 30万円 (2) 家屋 20万円 (3) 償却資産 150万円																																										
農地の特例	(1) 一般農地 農地評価・農地課税 (2) 市街化区域農地 宅地並評価・宅地並課税(三大都市圏の特定市)																																										
都市計画税	市街化区域内に所在する土地及び家屋の所有者	<table><tr><td>課税標準額</td><td>市街化区域内に所在する土地・家屋の賦課期日における価格 但し、住宅一戸あたり小規模住宅用地(200㎡以下)については価格の1/3、一般住宅用地(200㎡超)については価格の2/3</td></tr><tr><td>税 率</td><td>0.3%</td></tr></table>	課税標準額	市街化区域内に所在する土地・家屋の賦課期日における価格 但し、住宅一戸あたり小規模住宅用地(200㎡以下)については価格の1/3、一般住宅用地(200㎡超)については価格の2/3	税 率	0.3%																																					
課税標準額	市街化区域内に所在する土地・家屋の賦課期日における価格 但し、住宅一戸あたり小規模住宅用地(200㎡以下)については価格の1/3、一般住宅用地(200㎡超)については価格の2/3																																										
税 率	0.3%																																										

区分		納税義務者	課税標準税率	賦課期日	徴収方法	納 期																																																																																								
環境性能割		軽自動車の所有者	<table><tr><td colspan="2">燃費性能等</td><td colspan="2">税率</td></tr><tr><td></td><td></td><td>自家用</td><td>営業用</td></tr><tr><td rowspan="5">乗用車</td><td>電気軽自動車 天然ガス軽自動車(H30年排出ガス基準適合又はH21年排出ガス基準10%低減達成車)</td><td rowspan="5">非課税</td><td rowspan="5">非課税</td></tr><tr><td>★★★★かつR12年度燃費基準80% (R2年度燃費基準116%)達成かつR2年度燃費基準達成車(ガソリン車)</td></tr><tr><td>★★★★かつR12年度燃費基準75% (R2年度燃費基準109%)達成かつR2年度燃費基準達成車(ガソリン車)</td><td>1.0%</td><td>0.5%</td></tr><tr><td>★★★★かつR12年度燃費基準70% (R2年度燃費基準102%)達成かつR2年度燃費基準達成車(ガソリン車)</td><td>2.0%</td><td>1.0%</td></tr><tr><td>上記に該当しない車</td><td></td><td>2.0%</td></tr><tr><td rowspan="4">2.5t以下トラック</td><td>★★★★かつR4年度燃費基準105%達成車</td><td>非課税</td><td>非課税</td></tr><tr><td>★★★★かつR4年度燃費基準達成車</td><td>1.0%</td><td>0.5%</td></tr><tr><td>★★★★かつR4年度燃費基準95%達成車</td><td></td><td>1.0%</td></tr><tr><td>上記に該当しない車</td><td>2.0%</td><td>2.0%</td></tr><tr><td colspan="3">★★★★：平成30年排出ガス基準50%低減又は平成17年排出ガス基準75%低減達成車</td></tr></table>	燃費性能等		税率				自家用	営業用	乗用車	電気軽自動車 天然ガス軽自動車(H30年排出ガス基準適合又はH21年排出ガス基準10%低減達成車)	非課税	非課税	★★★★かつR12年度燃費基準80% (R2年度燃費基準116%)達成かつR2年度燃費基準達成車(ガソリン車)	★★★★かつR12年度燃費基準75% (R2年度燃費基準109%)達成かつR2年度燃費基準達成車(ガソリン車)	1.0%	0.5%	★★★★かつR12年度燃費基準70% (R2年度燃費基準102%)達成かつR2年度燃費基準達成車(ガソリン車)	2.0%	1.0%	上記に該当しない車		2.0%	2.5t以下トラック	★★★★かつR4年度燃費基準105%達成車	非課税	非課税	★★★★かつR4年度燃費基準達成車	1.0%	0.5%	★★★★かつR4年度燃費基準95%達成車		1.0%	上記に該当しない車	2.0%	2.0%	★★★★：平成30年排出ガス基準50%低減又は平成17年排出ガス基準75%低減達成車			軽自動車取得時	証紙徴収 (当分の間、県が賦課徴収を行う。)																																																			
		燃費性能等		税率																																																																																										
		自家用	営業用																																																																																											
乗用車	電気軽自動車 天然ガス軽自動車(H30年排出ガス基準適合又はH21年排出ガス基準10%低減達成車)	非課税	非課税																																																																																											
	★★★★かつR12年度燃費基準80% (R2年度燃費基準116%)達成かつR2年度燃費基準達成車(ガソリン車)																																																																																													
	★★★★かつR12年度燃費基準75% (R2年度燃費基準109%)達成かつR2年度燃費基準達成車(ガソリン車)			1.0%	0.5%																																																																																									
	★★★★かつR12年度燃費基準70% (R2年度燃費基準102%)達成かつR2年度燃費基準達成車(ガソリン車)			2.0%	1.0%																																																																																									
	上記に該当しない車				2.0%																																																																																									
2.5t以下トラック	★★★★かつR4年度燃費基準105%達成車	非課税	非課税																																																																																											
	★★★★かつR4年度燃費基準達成車	1.0%	0.5%																																																																																											
	★★★★かつR4年度燃費基準95%達成車		1.0%																																																																																											
	上記に該当しない車	2.0%	2.0%																																																																																											
★★★★：平成30年排出ガス基準50%低減又は平成17年排出ガス基準75%低減達成車																																																																																														
軽自動車税		原動機付自転車・小型特殊自動車・軽自動車及び二輪の小型自動車の所有者	<table><tr><td colspan="2">種 別</td><td colspan="2">年税額</td></tr><tr><td rowspan="5">原動機付自転車</td><td>第1種 一般原付</td><td rowspan="2">2,000円</td></tr><tr><td>第1種 特定原付</td></tr><tr><td>第2種の乙</td><td>2,000円</td></tr><tr><td>第2種の甲</td><td>2,400円</td></tr><tr><td>ミニカー</td><td>3,700円</td></tr><tr><td rowspan="2">小型特殊自動車</td><td>農耕作業用</td><td>2,400円</td></tr><tr><td>その他</td><td>5,900円</td></tr><tr><td>二輪の軽自動車</td><td>125cc超～250cc以下</td><td>3,600円</td></tr><tr><td>二輪の小型自動車</td><td>250cc超</td><td>6,000円</td></tr></table> <table><tr><td rowspan="2">三輪及び四輪以上の軽自動車</td><td colspan="2">H27.3.31までに登録</td><td colspan="2">H27.4.1以降新規登録</td></tr><tr><td>13年未満</td><td>13年以上</td><td></td><td>※軽課</td></tr><tr><td>三輪</td><td>3,100円</td><td>4,600円</td><td>3,900円</td><td>①</td></tr><tr><td rowspan="4">四輪</td><td>乗用 営業</td><td>5,500円</td><td>8,200円</td><td>6,900円</td><td>②</td></tr><tr><td>自家</td><td>7,200円</td><td>12,900円</td><td>10,800円</td><td>③</td></tr><tr><td>貨物 営業</td><td>3,000円</td><td>4,500円</td><td>3,800円</td><td>④</td></tr><tr><td>自家</td><td>4,000円</td><td>6,000円</td><td>5,000円</td><td>⑤</td></tr></table> <table><tr><td colspan="4">※軽課（一定の環境性能を有する車両の税率）</td></tr><tr><td></td><td>ア</td><td>イ</td><td>ウ</td></tr><tr><td>①</td><td>1,000円</td><td>2,000円</td><td>3,000円</td></tr><tr><td>②</td><td>1,800円</td><td>3,500円</td><td>5,200円</td></tr><tr><td>③</td><td>2,700円</td><td>対象外</td><td>対象外</td></tr><tr><td>④</td><td>1,000円</td><td>対象外</td><td>対象外</td></tr><tr><td>⑤</td><td>1,300円</td><td>対象外</td><td>対象外</td></tr></table> <p>ア.電気自動車、天然ガス車（平成30年排出ガス規制に適合するもの。または、平成21年排出ガス規制に適合し、かつ、平成21年排出ガス10%低減達成車）</p> <p>イ.① 平成30年排出ガス規制に適合し、かつ、平成30年排出ガス基準50%低減達成車（★★★★、星3つ）</p> <p>② 平成17年排出ガス規制に適合し、かつ、平成17年排出ガス基準75%低減達成車（★★★★★、星4つ）</p> <p>①または②のうち、令和12年度燃費基準＋90%達成かつ令和2年度燃費基準達成車</p> <p>ウ.① 平成30年排出ガス規制に適合し、かつ、平成30年排出ガス基準50%低減達成車（★★★★、星3つ）</p> <p>② 平成17年排出ガス規制に適合し、かつ、平成17年排出ガス基準75%低減達成車（★★★★★、星4つ）</p> <p>①または②のうち、令和12年度燃費基準＋70%達成かつ令和2年度燃費基準達成車</p>	種 別		年税額		原動機付自転車	第1種 一般原付	2,000円	第1種 特定原付	第2種の乙	2,000円	第2種の甲	2,400円	ミニカー	3,700円	小型特殊自動車	農耕作業用	2,400円	その他	5,900円	二輪の軽自動車	125cc超～250cc以下	3,600円	二輪の小型自動車	250cc超	6,000円	三輪及び四輪以上の軽自動車	H27.3.31までに登録		H27.4.1以降新規登録		13年未満	13年以上		※軽課	三輪	3,100円	4,600円	3,900円	①	四輪	乗用 営業	5,500円	8,200円	6,900円	②	自家	7,200円	12,900円	10,800円	③	貨物 営業	3,000円	4,500円	3,800円	④	自家	4,000円	6,000円	5,000円	⑤	※軽課（一定の環境性能を有する車両の税率）					ア	イ	ウ	①	1,000円	2,000円	3,000円	②	1,800円	3,500円	5,200円	③	2,700円	対象外	対象外	④	1,000円	対象外	対象外	⑤	1,300円	対象外	対象外	4月1日	普通徴収	5月16日から同月31日まで
		種 別		年税額																																																																																										
原動機付自転車	第1種 一般原付	2,000円																																																																																												
	第1種 特定原付																																																																																													
	第2種の乙	2,000円																																																																																												
	第2種の甲	2,400円																																																																																												
	ミニカー	3,700円																																																																																												
小型特殊自動車	農耕作業用	2,400円																																																																																												
	その他	5,900円																																																																																												
二輪の軽自動車	125cc超～250cc以下	3,600円																																																																																												
二輪の小型自動車	250cc超	6,000円																																																																																												
三輪及び四輪以上の軽自動車	H27.3.31までに登録		H27.4.1以降新規登録																																																																																											
	13年未満	13年以上		※軽課																																																																																										
三輪	3,100円	4,600円	3,900円	①																																																																																										
四輪	乗用 営業	5,500円	8,200円	6,900円	②																																																																																									
	自家	7,200円	12,900円	10,800円	③																																																																																									
	貨物 営業	3,000円	4,500円	3,800円	④																																																																																									
	自家	4,000円	6,000円	5,000円	⑤																																																																																									
※軽課（一定の環境性能を有する車両の税率）																																																																																														
	ア	イ	ウ																																																																																											
①	1,000円	2,000円	3,000円																																																																																											
②	1,800円	3,500円	5,200円																																																																																											
③	2,700円	対象外	対象外																																																																																											
④	1,000円	対象外	対象外																																																																																											
⑤	1,300円	対象外	対象外																																																																																											
種別割																																																																																														

区分	納税義務者	課税標準税率	賦課期日	徴収方法	納 期
市 た ば こ 税	製造たばこの製造者・卸売 販売業者及び特定販売業者	1,000本につき6,552円		申告納付	毎月分を翌月末日まで
特 別 土 地 保 有 税	※平成15年度から新規課 税停止	(取得分) 土地の取得価額 3% (不動産取得税相当額) (保有分) 課税標準は、土地の取得価額又は修正取得価額(当該 土地の取得価額を地価の変動を勘案して修正した額) のいずれか低い金額 1.4% (固定資産税相当)			徴収猶予取消分については随時
入 湯 税	鉱泉浴場に入湯する入湯客	(宿泊を伴うもの) 150円 (日帰りのもの) 50円		特別徴収	毎月分を翌月15日まで

3. 年度別市税の税率

年度				令和4年度	令和5年度	令和6年度	令和7年度	
税目								
市民税	個人	均等割		3,500円	同左	3,000円	同左	
		所得割		6%	同左	同左	同左	
	法人	均等割		(1) 5万円	同左	同左	同左	
				(2) 12万円				
				(3) 13万円				
				(4) 15万円				
				(5) 16万円				
				(6) 40万円				
				(7) 41万円				
				(8) 175万円				
				(9) 300万円				
		法人税割		8.4% (12.1%)	同左	同左	同左	
	7.2% (10.9%)							
	6.0% (9.7%)							
固定資産税			1.4%	同左	同左	同左		
軽自動車税	環境性能割	乗用車	自家用	1%	同左	同左	同左	
				2% (令和4年1月から追加)				
			営業用	0.5%				
				1%				
		2.5t以下トラック	自家用	1%				
				2%				
			営業用	0.5%				
				1%				
			その他自動車	2%				
				2%				
	種別割	原動機付自転車	第1種 一般原付		2,000円	同左	同左	同左
			第1種 特定原付		2,000円			
			第2種の乙		2,000円			
			第2種の甲		2,400円			
			ミニカー		3,700円			
		小型特殊自動車	農耕作業用		2,400円			
			その他		5,900円			
		軽自動車	二輪		3,600円			
			三輪		3,900円 (3,100円)			
			四輪貨物	自家用	5,000円 (4,000円)			
				営業用	3,800円 (3,000円)			
			四輪乗用	自家用	10,800円 (7,200円)			
				営業用	6,900円 (5,500円)			
			二輪の小型自動車		6,000円			
			市たばこ税					
特別土地保有税			(保有分) 1.4% (取得分) 3%	同左	同左	同左		
都市計画税			0.3%	同左	同左	同左		
入湯税			(日帰り) 50円 (宿泊) 150円	同左	同左	同左		

※法人税割（ ）は、令和元年9月30日以前に開始する事業年度に対する税率

※軽自動車税（ ）は、平成27年3月31日以前に新車新規登録した車両

4. 税務証明等交付件数等に関する調

(単位：件)

区 分 \ 年 度	令和2年度	令和3年度	令和4年度	令和5年度	令和6年度
所得・税額証明	19,848	21,926	22,393	19,196	18,222
資産証明					
課税台帳登載証明					
納税証明					
公簿閲覧					
諸証明※	3,574	3,419	3,834	4,271	4,101
公課証明					
評価額証明					
家屋証明	731	859	872	877	794
車検用納税証明	3,629	3,606	3,767	1,806	1,345
計	27,782	29,810	30,866	26,150	24,462

※「諸証明」は、法人住所証明等

— 令 和 7 年 度 版 —
市 税 概 要

発 行 令和7年12月

編 集 木更津市財務部市民税課

〒292 - 8501

千葉県木更津市朝日三丁目10番19号
木更津市役所朝日庁舎

TEL 0438-23-8575

FAX 0438-25-3566

E-mail shiminzei@city.kisarazu.lg.jp